La comète Wilson 1986 1

Objekttyp: **Group**

Zeitschrift: **Orion : Zeitschrift der Schweizerischen Astronomischen Gesellschaft**

Band (Jahr): **44 (1986)**

Heft 216

PDF erstellt am: **03.06.2024**

Nutzungsbedingungen

Die ETH-Bibliothek ist Anbieterin der digitalisierten Zeitschriften. Sie besitzt keine Urheberrechte an den Inhalten der Zeitschriften. Die Rechte liegen in der Regel bei den Herausgebern.
Die auf der Plattform e-periodica veröffentlichten Dokumente stehen für nicht-kommerzielle Zwecke in Lehre und Forschung sowie für die private Nutzung frei zur Verfügung. Einzelne Dateien oder Ausdrucke aus diesem Angebot können zusammen mit diesen Nutzungsbedingungen und den korrekten Herkunftsbezeichnungen weitergegeben werden.
Das Veröffentlichen von Bildern in Print- und Online-Publikationen ist nur mit vorheriger Genehmigung der Rechteinhaber erlaubt. Die systematische Speicherung von Teilen des elektronischen Angebots auf anderen Servern bedarf ebenfalls des schriftlichen Einverständnisses der Rechteinhaber.

Haftungsausschluss

Alle Angaben erfolgen ohne Gewähr für Vollständigkeit oder Richtigkeit. Es wird keine Haftung übernommen für Schäden durch die Verwendung von Informationen aus diesem Online-Angebot oder durch das Fehlen von Informationen. Dies gilt auch für Inhalte Dritter, die über dieses Angebot zugänglich sind.

Ein Dienst der *ETH-Bibliothek*
ETH Zürich, Rämistrasse 101, 8092 Zürich, Schweiz, www.library.ethz.ch

http://www.e-periodica.ch

La comète Wilson 1986 l

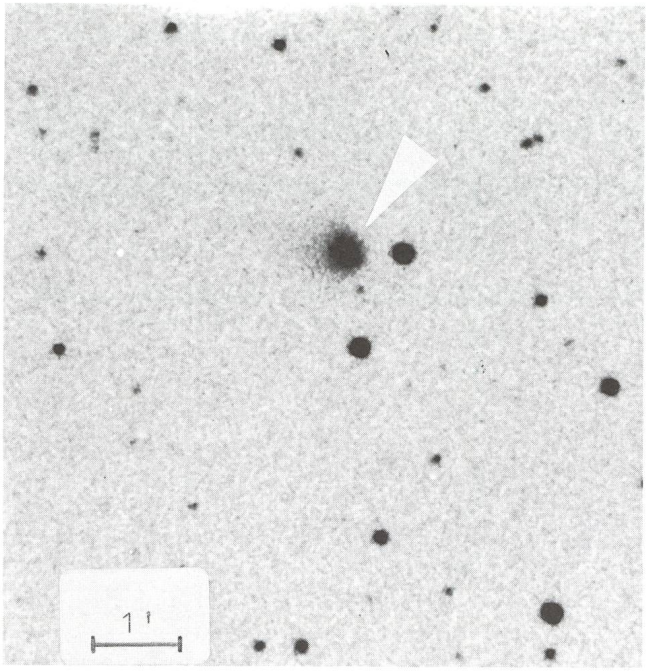

Le 5 août, la jeune américaine CHRISTINE WILSON, âgée de 24 ans et étudiante en astronomie au California Institute of Technology, a découvert une nouvelle comète, au moyen de la chambre de Schmidt de 123 cm du Mount Palomar.
La comète atteindrait une magnitude de 3; sa déclinaison ne sera alors que de -70° —hélas.

Eine 24jährige Astronomiestudentin am Institut für Technologie in Kalifornien entdeckte am 5. August 1986 mit dem 123-cm-Schmidt-Teleskop auf dem Mount Palomar den nun nach ihr benannten Kometen.
Er soll eine maximale Helligkeit von 3 m erreichen — aber leider bei einer Deklination von -70°.

Photo: Pose de 10 minutes sur film 2415, à travers un télescope de 20 cm F/D 4, le 7 septembre 1986 à 20.09 h TU, réalisée par ARMIN BEHREND, *Observatoire de Miam-Globs, Fiaz 4, CH-La Chaux-de-Fonds.*

An- und Verkauf / Achat et vente

Cherchons à acheter équipement

TELESCOPES JUMELLES ET AUTRES
pour observatoire populaire.

Ecrire: Office du tourisme - 1631 Moléson.
Tél. 029/62434

Zu verkaufen: **113 "ORION" Nr. 99 bis 211 - 1967 bis 1985**
FrS 226.—
Das Fernrohr des Sternfreundes - Stuttgart 1958 - R. Brandt, SFr 5.—
Das Fernrohr für Jedermann - Zürich 1972 - H. Rohr, SFr 5.—
Fernrohrmontierungen und ihre Schutzbauten für Sternfreunde 47 Tafeln - München 1971 - A. Staus, SFr 12.—
Refractor - Selbstbau - Drei Bauanleitungen mit Tafeln - München 1965 - G. D. Roth, SFr 12.—
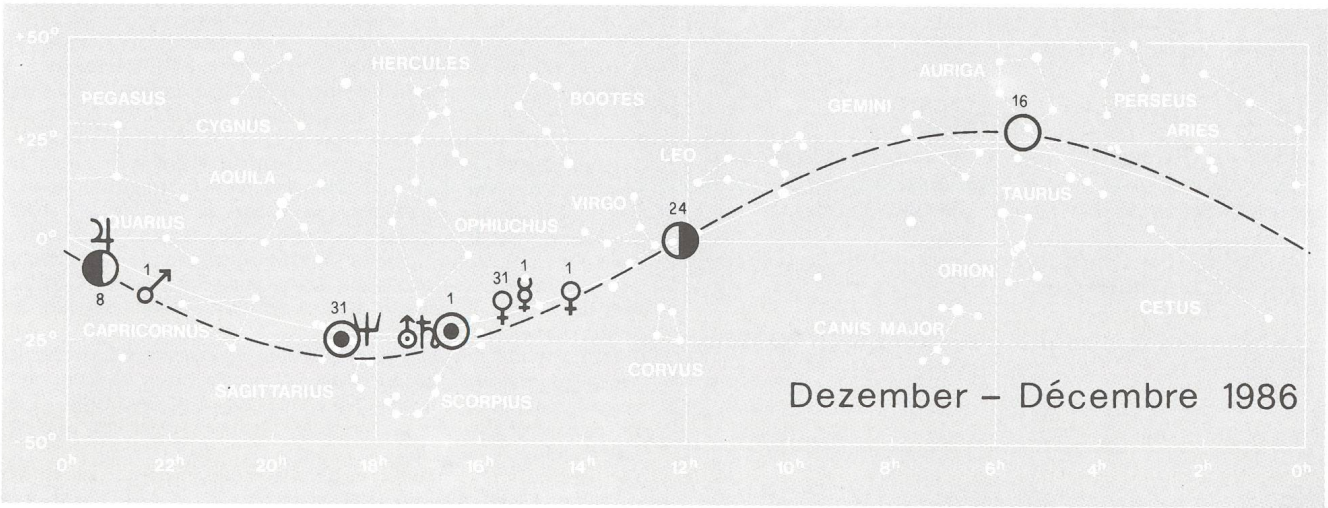
Bitte schreiben: Rebuffat Lucien, 66 route de Plappeville - Le Ban St. Martin - 57050 Metz - France