Buchbesprechung

Autor(en): **Städeli, K.**

Objekttyp: **BookReview**

Zeitschrift: **Orion : Zeitschrift der Schweizerischen Astronomischen Gesellschaft**

Band (Jahr): **43 (1985)**

Heft 210

PDF erstellt am: **04.06.2024**

Nutzungsbedingungen

Die ETH-Bibliothek ist Anbieterin der digitalisierten Zeitschriften. Sie besitzt keine Urheberrechte an den Inhalten der Zeitschriften. Die Rechte liegen in der Regel bei den Herausgebern.
Die auf der Plattform e-periodica veröffentlichten Dokumente stehen für nicht-kommerzielle Zwecke in Lehre und Forschung sowie für die private Nutzung frei zur Verfügung. Einzelne Dateien oder Ausdrucke aus diesem Angebot können zusammen mit diesen Nutzungsbedingungen und den korrekten Herkunftsbezeichnungen weitergegeben werden.
Das Veröffentlichen von Bildern in Print- und Online-Publikationen ist nur mit vorheriger Genehmigung der Rechteinhaber erlaubt. Die systematische Speicherung von Teilen des elektronischen Angebots auf anderen Servern bedarf ebenfalls des schriftlichen Einverständnisses der Rechteinhaber.

Haftungsausschluss

Alle Angaben erfolgen ohne Gewähr für Vollständigkeit oder Richtigkeit. Es wird keine Haftung übernommen für Schäden durch die Verwendung von Informationen aus diesem Online-Angebot oder durch das Fehlen von Informationen. Dies gilt auch für Inhalte Dritter, die über dieses Angebot zugänglich sind.

Ein Dienst der *ETH-Bibliothek*
ETH Zürich, Rämistrasse 101, 8092 Zürich, Schweiz, www.library.ethz.ch

http://www.e-periodica.ch

Enfin la voilà

ARMIN BEHREND

La fameuse comète de Halley tant attendue est dorénavant accessible photographiquement aux amateurs disposant de télescopes de 15–20 cm d'ouverture.

Elle se trouve actuellement entre Orion et le Taureau. Le 29 octobre Halley passera à seulement 30′ au sud de la nébuleuse du Crabe (M1), le 16 novembre à 2,5° au sud des Pléïades (M45), et le 28 novembre à moins de 10′ au nord de la galaxie M74.

Photographie prise le 19.8.85 avec un télescope de 20 cm F/D 4, et une pose de 30 minutes sur film 2415. Une photo prise le jour avant, avec une pose de 10 min, montrait déjà la comète.

Der berühmte, mit Ungeduld zurückerwartete Komet Halley ist jetzt endlich auch Amateuren mit 15- bis 20-cm-Teleskopen photographisch zugänglich.

Zur Zeit steht er zwischen Orion und Stier. Am 29. Oktober geht Halley nur 30′ nördlich des Crabnebels (M1) vorbei, am 16. November 2,5° südlich der Plejaden (M45) und am 28. November weniger als 10′ nördlich der Galaxie M74.

Die Aufnahme wurde am 19. August 1985 mit einem 20-cm-Teleskop 1:4, Belichtungszeit 30 min. auf 2415 gemacht.

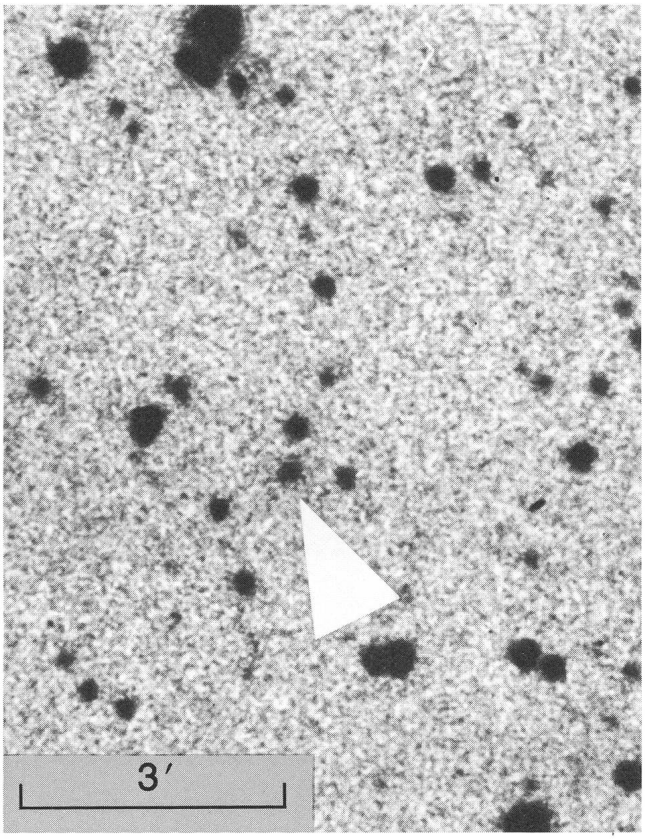

Adresse de l'auteur:
Armin Behrend, Observatoire de Miam-Globs, Fiaz 45,
2304 La Chaux-de-Fonds.

Buchbesprechung

FREITAG, RUTH S.: *Halley's Comet: A Bibliography.* 1984. Library of Congress, Washington, ISBN 0-8444-0459-4. Preis US-$ 26.—.

Der 585 Seiten starke Band verweist auf 3289 populäre wie voluminöse wissenschaftliche Literatur über den Kometen Halley. Werke in den meisten europäischen und einigen orientalischen Sprachen sind vorhanden, das früheste eine Inkunabel um 1495 von Johannes Bedellus, der über Halleys Erscheinen 1456 berichtet. Zitiert werden aber auch zahlreiche frühere Besuche nicht bloss aus China, sondern auch aus der Antike. Das Buch enthält ebenfalls 20 Illustrationen, eine geschichtliche Einführung, eine Liste bibliographischer Quellen, viele Anmerkungen sowie je einen Index nach Namen und Themen geordnet. Periheldurchgänge vom 15. Oktober 1404 v. Chr. bis zum 9. Februar nächstes Jahr nach Angaben von DONALD K. YEOMANS und TAO KIANG helfen, die Sichtbarkeitsperioden zu bestimmen. Die vorliegende Bibliographie will all denen Hilfe sein, die Daten suchen über frühere Erscheinen des Kometen Halley, über technische Literatur betreffend Halley-Weltraummissionen oder über Ereignisse von allgemeinem Interesse aus früheren Zeiten. Sie kann auch als Ausgangspunkt benützt werden von allen, die Bild- und Anekdotenmaterial als Hintergrund für aktuelle Geschichten oder Reportagen brauchen.

Bezugsadresse unter Angabe der «stock number» 030-000-00158-3 und gegen Vorauszahlung mit Check in US-$ auf US- oder kanadische Bank oder internationaler Postanweisung: Superintendent of Documents, U.S. Government Printing Office, Washington, D.C. 20402.

K. STÄDELI