Objekttyp: **Advertising**

Zeitschrift: **Orion : Zeitschrift der Schweizerischen Astronomischen Gesellschaft**

Band (Jahr): **41 (1983)**

Heft 195

PDF erstellt am: **29.05.2024**

Nutzungsbedingungen

Die ETH-Bibliothek ist Anbieterin der digitalisierten Zeitschriften. Sie besitzt keine Urheberrechte an den Inhalten der Zeitschriften. Die Rechte liegen in der Regel bei den Herausgebern.
Die auf der Plattform e-periodica veröffentlichten Dokumente stehen für nicht-kommerzielle Zwecke in Lehre und Forschung sowie für die private Nutzung frei zur Verfügung. Einzelne Dateien oder Ausdrucke aus diesem Angebot können zusammen mit diesen Nutzungsbedingungen und den korrekten Herkunftsbezeichnungen weitergegeben werden.
Das Veröffentlichen von Bildern in Print- und Online-Publikationen ist nur mit vorheriger Genehmigung der Rechteinhaber erlaubt. Die systematische Speicherung von Teilen des elektronischen Angebots auf anderen Servern bedarf ebenfalls des schriftlichen Einverständnisses der Rechteinhaber.

Haftungsausschluss

Alle Angaben erfolgen ohne Gewähr für Vollständigkeit oder Richtigkeit. Es wird keine Haftung übernommen für Schäden durch die Verwendung von Informationen aus diesem Online-Angebot oder durch das Fehlen von Informationen. Dies gilt auch für Inhalte Dritter, die über dieses Angebot zugänglich sind.

Ein Dienst der *ETH-Bibliothek*
ETH Zürich, Rämistrasse 101, 8092 Zürich, Schweiz, www.library.ethz.ch

http://www.e-periodica.ch

Astrolabien

Zu verkaufen einige massive, handgearbeitete Messing-Astrolabien. Die in kleiner Serie hergestellten Geräte sind numeriert und als Nachbau gekennzeichnet.

Detaillierte Unterlagen erhalten Sie durch:

MARTIN BRUNOLD, Talacherstr. 41, CH-6340 Baar/Schweiz

Hypersensibilisierung für ASTRO-FILME

Wir hypersensibilisieren alle Filme, die sich für Astrophotographie eignen, speziell TP 2415, Tri-X-pan und Ektachrome-Filme. Die Filme werden innert 10 bis 15 Tagen behandelt. Technische Informationen liegen jedem Film bei.

Wir liefern ausser dem D-19-, D-76- und Dk-50-Entwickler auch Filter (2 B, 25, 29, 92 usw.) und die Astroemulsionen 103 af/a0 und Tri-X-pan 400 zum Ankaufspreis (auch Meterware). Diverse Filme ab Lager.

Telefonieren Sie uns: A. Dunghi, Tel. 061/735289, 4106 Therwil.

"ALGOL"-Diaserien

A Die Erde
B Die Sonne
C Die Magnetosphäre
D Das Sonnensystem
E Die Kometen
F Die Meteorite
G Die Himmelskugel
H Der Mond
J Die Jahreszeiten

Preise je Serie

"PEGASUS"	29.00
"ALGOL"	42.00
"AGAF" Nr. 4	28.00
Dia-Ordner	10.00

"Pegasus"-Diaserien

1 Das Sonnensystem
2 Planeten, Kometen Meteore
3 Der Himmel über uns
4 Viking bei Mars
5 Sonnenbilder A
6 Sonnenbilder B
7 Sonnenbilder C
8 Voyager bei Jupiter
9 Weltraum-Kolonien
10 Sternbilder
11 Mondentstehung

ASTRONOMIE-BÜCHER

Ferris: Galaxien 118.00
Jahrbücher 1982: Wild/Ahnert/Ephemeris/Keller

Verlag und Buchhandlung
Michael Kühnle
Surseestrasse 18, Postfach
CH - 6206 Neuenkirch
Switzerland

Tel. 041 / 98 24 59

Verlag und Buchhandlung · Publishers and Book Shop · Michael Kühnle CH · 6206 Neuenkirch

Astronomes...
accordez-vous la précision !

Mit Präzision mehr Freude am Hobby !

avec un télescope
mit einem Teleskop

ROYAL

Gern Optic

Votre opticien vous conseillera
Ihr Optiker berät Sie gerne
Représentation générale / Generalvertretung : **Gern Optic**
S. Jeanneret
CH-2022 Bevaix / NE

Feriensternwarte CALINA CARONA

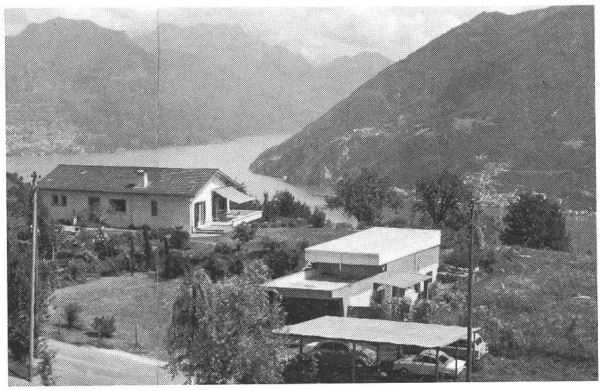

Calina verfügt über folgende Beobachtungsinstrumente:

Newton-Teleskop ∅ 30 cm
Schmidt-Kamera ∅ 30 cm
Sonnen-Teleskop

Den Gästen stehen eine Anzahl Einzel- und Doppelzimmer mit Küchenanteil zur Verfügung. Daten der Einführungs-Astrophotokurse und Kolloquium werden frühzeitig bekanntgegeben. Technischer Leiter: Hr. E. Greuter, Herisau.

Neuer Besitzer: **Gemeinde Carona**

Anmeldungen an Frau M. Kofler,
6914 Carona, Postfach 30.

Celestron Spiegelfernrohre

Seit Jahren die führende, preiswerte Weltmarke für Astronomie und Naturbeobachtung.
Hervorragende optische Leistung. Reichhaltiges Zubehör wie Sonnenfilter, Frequenzwandler + Nachführsysteme.
Lichtstark, kompakt und gut transportabel.
Praktisch jede 35 mm-Spiegelreflexkamera kann leicht angeschlossen werden.

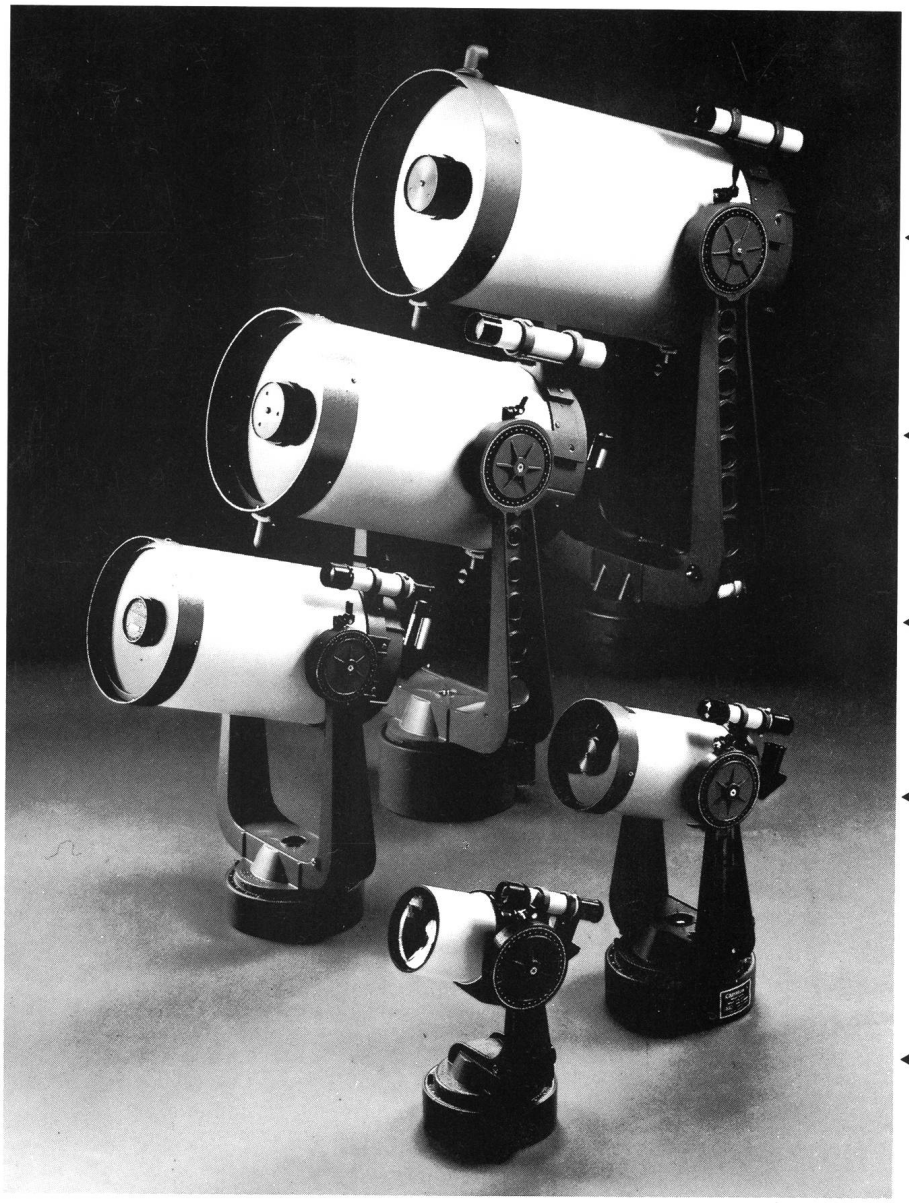

CELESTRON 14
35 cm-Spiegel

CELESTRON 11
28,5 cm-Spiegel

CELESTRON 8
20 cm-Spiegel
das meistverkaufte Fernrohr.

CELESTRON 5
12,5 cm-Spiegel

CELESTRON 90
9 cm-Spiegel

Beste Referenz: Mehrere Hundert bisherige, zufriedene CELESTRON-Besitzer in der Schweiz.
Prospekte + Preisliste durch Generalvertretung:

Christener

OPTIK - FOTO; Marktgass-Passage 1, 3011 BERN
Tel. 031/22 34 15