Objekttyp: **TableOfContent**

Zeitschrift: **Orion : Zeitschrift der Schweizerischen Astronomischen Gesellschaft**

Band (Jahr): **36 (1978)**

Heft 167

PDF erstellt am: **31.05.2024**

**Nutzungsbedingungen**

Die ETH-Bibliothek ist Anbieterin der digitalisierten Zeitschriften. Sie besitzt keine Urheberrechte an den Inhalten der Zeitschriften. Die Rechte liegen in der Regel bei den Herausgebern.
Die auf der Plattform e-periodica veröffentlichten Dokumente stehen für nicht-kommerzielle Zwecke in Lehre und Forschung sowie für die private Nutzung frei zur Verfügung. Einzelne Dateien oder Ausdrucke aus diesem Angebot können zusammen mit diesen Nutzungsbedingungen und den korrekten Herkunftsbezeichnungen weitergegeben werden.
Das Veröffentlichen von Bildern in Print- und Online-Publikationen ist nur mit vorheriger Genehmigung der Rechteinhaber erlaubt. Die systematische Speicherung von Teilen des elektronischen Angebots auf anderen Servern bedarf ebenfalls des schriftlichen Einverständnisses der Rechteinhaber.

**Haftungsausschluss**

Alle Angaben erfolgen ohne Gewähr für Vollständigkeit oder Richtigkeit. Es wird keine Haftung übernommen für Schäden durch die Verwendung von Informationen aus diesem Online-Angebot oder durch das Fehlen von Informationen. Dies gilt auch für Inhalte Dritter, die über dieses Angebot zugänglich sind.

Ein Dienst der *ETH-Bibliothek*
ETH Zürich, Rämistrasse 101, 8092 Zürich, Schweiz, www.library.ethz.ch

**http://www.e-periodica.ch**

36. Jahrgang, Seiten 133—168, Nr. 167, August 1978 36e année, pages 133—168, No. 167, août 1978

# ORION

Zeitschrift der Schweizerischen Astronomischen Gesellschaft
Bulletin de la Société Astronomique de Suisse

## Inhaltsverzeichnis

W. ENGELHARDT:
Besuch für die Venus ..... 136
D. WIEDEMANN:
Dreifarben-Astrophotographie als Ergänzung der Dreifarben-Photometrie ..... 144
Komet Kohler (1977m) — ein Rückblick ..... 147
Mitteilungen der SAG
Astro-Vorschau ..... 149/1
Pluto-Mond bestätigt ..... 149/1
Burgdorfer Astro-Tagung ..... 152/4
P. HÖLTGE:
Beobachtung des GRF ..... 153
Ehrung für Herrn Prof. P.K.N. Sauer ..... 153
Publikationen auf dem Gebiet der Astronomie und Astrophysik 1977 ..... 154
Jahresbericht des Präsidenten der SAG ..... 155
Jahresbericht des Generalsekretärs ..... 156
Statutenrevision/Révision des Statuts ..... 157
Mitteilung der ORION-Redaktion ..... 158
Die neuen Redaktoren stellen sich vor ..... 158
Hinweise für Autoren ..... 160
Fragen — Ideen — Kontakte ..... 161
Le coin des lecteurs Questions — Tuyaux — Contacts ..... 161
Sonnenfleckenrelativzahlen ..... 163
Bibliographie ..... 163
Inseratentarif ..... 164

## Titelbild/Couverture

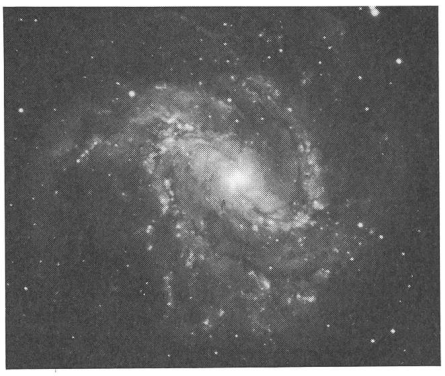

Dreifarben-Fotografie von M 83

Unser Titelbild ist eine Wiedergabe einer ausgezeichneten Aufnahme des Spiralnebels M 83 (NGC 5236) in der Hydra.

Man beachte auf dieser nach der Methode der Dreifarben-Astrofotografie erstellten Aufnahme die detailreiche Wiedergabe in den Spiralarmen. Die Aufnahme stammt von D. MALIN und wurde mit dem 2.8-m-Teleskop in Siding Spring (Australien) aufgenommen.

In dieser ORION-Nummer berichtet Frau D. WIEDEMANN ausführlich über die Technik und die Möglichkeiten der Dreifarben-Astrofotografie (siehe Seite 144).

**Auflage:** 2700 Exemplare. Erscheint 6x im Jahr in den Monaten Februar, April, Juni, August, Oktober und Dezember.

**Redaktions-Zentrale:** Peter Gerber, Dr. phil., Juravorstadt 57, CH-2502 Biel.

**Ständige Redaktionsmitarbeiter**

*Astrofotografie:*
Werner Maeder, 18, rue du Grand Pré, CH-1202 Genève

*Astrovorschau/Frageecke:*
Erich Laager, Schlüchtern, CH-3150 Schwarzenburg.

*Instrumentenbau:*
Herwin Ziegler, Hertensteinstrasse 23, CH-5415 Nussbaumen.

*SAG/Sektionen:*
Werner Lüthi, Lorraine 12 D/16, CH-3400 Burgdorf.

Manuskripte, Illustrationen und Berichte sind direkt an die zuständigen Redaktoren zu senden. Die Verantwortung für die in dieser Zeitschrift publizierten Artikel tragen die Autoren.
Redaktionsschluss: 8 Wochen vor Erscheinen der betreffenden Nummer.

**Technische Redaktion:** Werner Lüthi, Lorraine 12 D/16, CH-3400 Burgdorf.

**Inserate:** Kurt Märki, Fabrikstrasse 10, CH-3414 Oberburg.

**Redaktion ORION-Zirkular:** Kurt Locher, Dipl. phys., Rebrain 39, CH-8624 Grüt.

**Bezugspreis, Abonnemente und Adressänderungen:** siehe SAG.

**Copyright:** SAG-SAS. Alle Rechte vorbehalten.

**Druck:** A. Schudel & Co. AG, CH-4125 Riehen.

**Tirage:** 2700 exemplaires. Paraît six fois par année en février, avril, juin, août, octobre et décembre.

**Rédaction-centrale:** Peter Gerber, Dr. phil., Juravorstadt 57, CH-2502 Bienne.

**Collaborateurs permanents de la rédaction:**

*Astrophotographie:*
Werner Maeder, 18 rue du Grand-Pré, CH-1202 Genève.

*Le ciel étoilé/Le coin du lecteur:*
Erich Laager, Schüchtern, CH-3150 Schwarzenburg.

*Construction d'instruments:*
Herwin Ziegler, Hertensteinstrasse 23, CH-5415 Nussbaumen.

*Section SAS:*
Werner Lüthi, Lorraine 12 D/16, CH-3400 Burgdorf.

Manuscrits, illustrations et rapports sont à envoyer directement aux rédacteurs respectifs. La responsabilité des articles publiés dans ce bulletin incombe aux auteurs.
Dernier délai pour l'envoi des articles% 8 semaines avant la parution du numéro correspondant.

**Rédaction téchnique:** Werner Lüthi, Lorraine 12 D/16, CH-3400 Burgdorf.

**Annonces:** Kurt Märki, Fabrikstrasse 10, CH-3414 Oberburg.

**Rédaction de la Circulaire ORION:** Kurt Locher, phys. dipl., Rebrain 39, CH-8624 Grüt.

**Prix, abonnements et changements d'adresse:** voir sous SAS.

**Copyright:** SAG-SAS. Tous droits réservés.

**Impression:** A. Schudel & Co. SA, CH-4125 Riehen.