Objekttyp: **FrontMatter**

Zeitschrift: **Orion : Zeitschrift der Schweizerischen Astronomischen Gesellschaft**

Band (Jahr): **33 (1975)**

Heft 151

PDF erstellt am: **01.06.2024**

**Nutzungsbedingungen**

Die ETH-Bibliothek ist Anbieterin der digitalisierten Zeitschriften. Sie besitzt keine Urheberrechte an den Inhalten der Zeitschriften. Die Rechte liegen in der Regel bei den Herausgebern.
Die auf der Plattform e-periodica veröffentlichten Dokumente stehen für nicht-kommerzielle Zwecke in Lehre und Forschung sowie für die private Nutzung frei zur Verfügung. Einzelne Dateien oder Ausdrucke aus diesem Angebot können zusammen mit diesen Nutzungsbedingungen und den korrekten Herkunftsbezeichnungen weitergegeben werden.
Das Veröffentlichen von Bildern in Print- und Online-Publikationen ist nur mit vorheriger Genehmigung der Rechteinhaber erlaubt. Die systematische Speicherung von Teilen des elektronischen Angebots auf anderen Servern bedarf ebenfalls des schriftlichen Einverständnisses der Rechteinhaber.

**Haftungsausschluss**

Alle Angaben erfolgen ohne Gewähr für Vollständigkeit oder Richtigkeit. Es wird keine Haftung übernommen für Schäden durch die Verwendung von Informationen aus diesem Online-Angebot oder durch das Fehlen von Informationen. Dies gilt auch für Inhalte Dritter, die über dieses Angebot zugänglich sind.

Ein Dienst der *ETH-Bibliothek*
ETH Zürich, Rämistrasse 101, 8092 Zürich, Schweiz, www.library.ethz.ch

**http://www.e-periodica.ch**

# ORION

Zeitschrift der Schweizerischen Astronomischen Gesellschaft
Bulletin de la Société Astronomique de Suisse

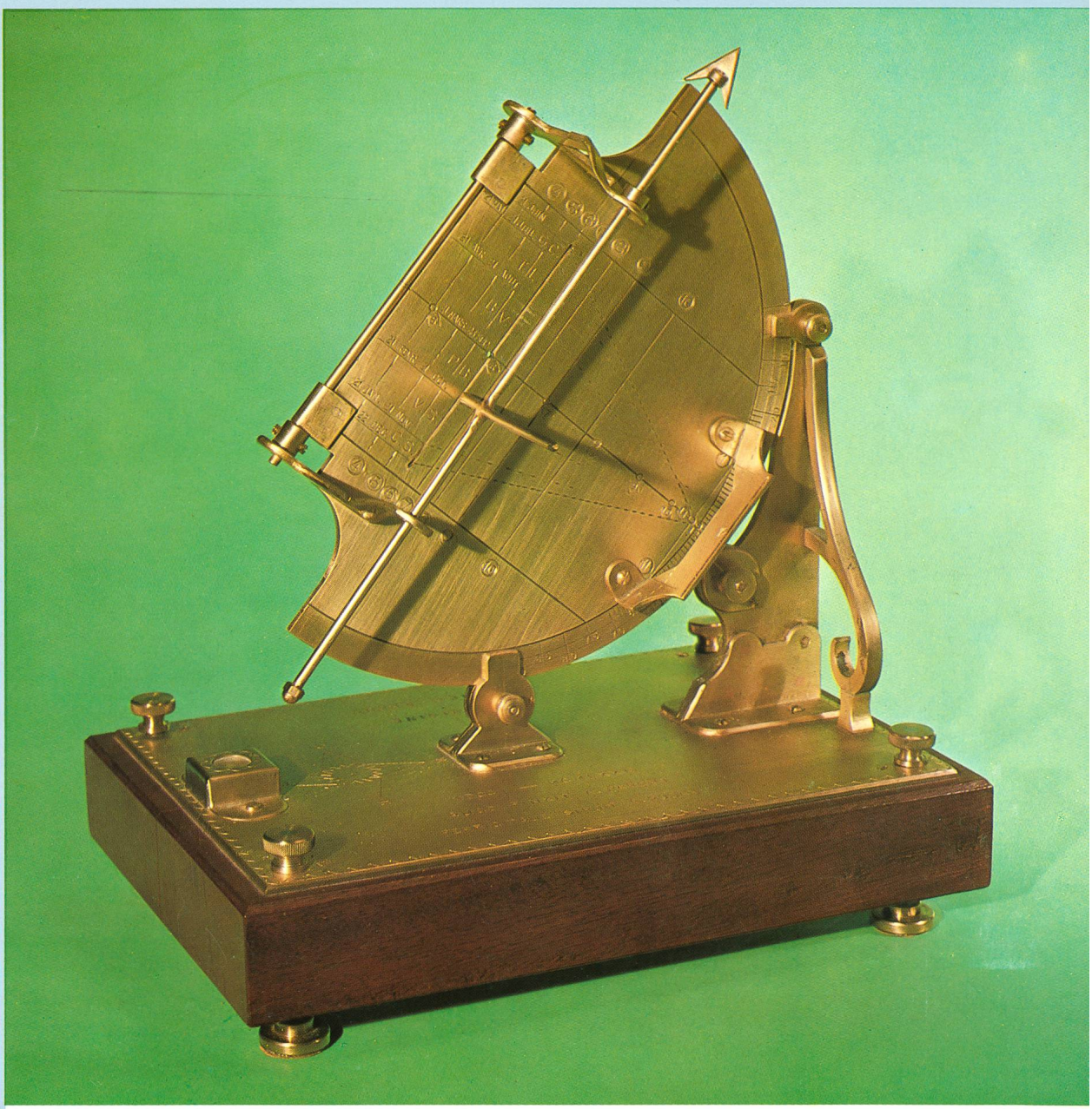

Cadran oriental d'après **L. Janin.** (Cf. l'article p. 179 ff.)

33. Jahrgang
33e année

Dezember
Décembre
1975

151

*In diesem Heft:* Un cadran solaire oublié. Par **L. Janin.** — Zur Geschichte der Ideen über die Wirkung der Schwerkraft auf das Licht. Von **H. - U. Fuchs.** — Spektralaufnahmen der Nova Cygni 1975 — Neueste Farbaufnahmen von Jupiter und Saturn — Weitere 6 Farbaufnahmen von Objekten des Südhimmels — Calar Alto, Deutsch-spanisches Astronomisches Zentrum im Aufbau. Von **M. Lammerer.** — Weitere Aufnahmen des Kometen **Kobayashi-Berger-Milon** — Meteorströme. Von **R. Germann.** — Saturne, Présentation 1974/75. Par **F. Jetzer.** — Über die Bedeutung von Zeitzeichensendern. Von **A. Brömme** und **A. Wörner.** — Berechnung genauer Prüfwerte für Parabolspiegel. Von **E. Wiedemann.** — 9 Bibliographien und diverse Kurzmitteilungen.

## ORION

Zeitschrift der Schweizerischen Astronomischen Gesellschaft (SAG)

Die *wissenschaftliche* und *technische Redaktion* wird z. Zt. besorgt von Dr.-Ing. **E. Wiedemann,** Garbenstrasse 5, CH 4125 Riehen. Manuskripte, Illustrationen und Berichte sind an diese Adresse zu senden. Die Verantwortung für in dieser Zeitschrift publizierte Artikel tragen die Autoren. Die Redaktion behält sich vor, Artikel zu überarbeiten, zu kürzen oder abzulehnen. Sie wird bei ihrer Arbeit unterstützt von Herrn Dr. h. c. **Hans Rohr,** Vordergasse 57, CH 8200 Schaffhausen. Gegebenenfalls steht der Redaktion auch die Mitwirkung der schweizerischen Astronomie-Dozenten zur Verfügung. Redaktionsschluss: 6 Wochen vor Erscheinen der betr. Numme

*Inseratauftrage* sind ebenfalls an die Redaktion zu richten. Zur Zeit gilt Insertionstarif No. 6. Agenturprovision: 20%.

*Copyright:* SAG – SAS. Alle Rechte vorbehalten.

*Druck:* A. Schudel & Co. AG, 4125 Riehen.

*Clichés:* Steiner & Co., 4003 Basel.

*Generalsekretariat der SAG:* **Werner Lüthi,** Hohengasse 23, CH 3400 Burgdorf. Das Generalsekretariat ist für Anmeldungen zur Mitgliedschaft bei der SAG und für Adressänderungen zuständig, sofern diese Meldungen nicht an eine der gegenwärtig 22 Sektionen der SAG erfolgen.

*Leistungen der SAG:* Die Mitglieder der SAG erhalten deren Zeitschrift **ORION, die 6 x im Jahr im Umfang von durchschnittlich 32 Seiten in den Monaten: Februar, April, Juni, August, Oktober und Dezember** erscheint.

*Die Mitgliederbeiträge* sind bis 31. März des laufenden Jahres zahlbar und zwar: von *Kollektiv*mitgliedern an den Sektionskassier, von *Einzel*mitgliedern auf das Postcheckkonto der Astronomischen Gesellschaft No. 82–158 in Schaffhausen oder über Bank (Zuschlag Fr. 1.– für Bankspesen) oder (Ausland) per internationaler Postanweisung an: **J. Kofmel,** Eierbrechtstrasse 39, CH 8053 Zürich, den Zentralkassier der SAG.

*Die Jahresbeiträge* betragen pro 1974: Schweiz: Fr. 42.–, Ausland SFr. 48.–. Auf Grund eines Beschlusses der Generalversammlung der SAG sind die Jahresbeiträge pro 1975 der allgemeinen Teuerung anzupassen. Sie betragen dann: Schweiz: Fr. 47.–, Ausland SFr. 53.– Neu eintretende Mitglieder erhalten alle Hefte des laufenden Jahres nachgeliefert.

## ORION

Bulletin de la Société Astronomique de Suisse (SAS)

*Rédaction scientifique et technique:* à présent aux bons soins de: Dr.-Ing. **E. Wiedemann,** Garbenstrasse 5, CH 4125 Riehen. Manuscrits, illustrations et rapports sont à adresser à la rédaction. La responsabilité pour les articles publiés dans ce bulletin est à charge des auteurs. La rédaction se réserve le droit de remanier, écourter ou renvoyer les articles qui ne conviennent pas. La rédaction dispose de l'assistance de M.: Dr. h. c. **Hans Rohr,** Vordergasse 57, CH 8200 Schaffhouse. En outre, la rédaction dispose de l'assistance consultative de MM. les professeurs d'astronomie de Suisse. Dernier délai pour l'envoi des articles: 6 semaines avant la parition du numéro du mois suivant.

*Publicité:* S'adresser à la rédaction. Tarif valable: No 6. Agences: provision de 20%.

*Copyright:* SAG – SAS. Tous droits réservés.

*Impression:* A. Schudel & Co. SA, 4125 Riehen.

*Clichés:* Steiner & Co., 4003 Bâle.

*Secrétariat général de la SAS:* **Werner Lüthi,** Hohengasse 23, CH 3400 Berthoud. Prière d'adresser les demandes d'inscription et les changements d'adresses soit au secrétariat général ou à une des 22 sections de la SAS.

*Service de la SAS:* Les membres de la SAS reçoivent le bulletin **ORION, qui paraît 6 fois par an (en moyenne 32 pages par édition) dans les mois de février, avril, juin, août, octobre et décembre.**

*Cotisation:* payable jusqu'au 31 mars de l'année courante. Pour les *membres des sections:* au caissier de la section; pour les *membres individuels:* au compte de chèques postaux de la Société Astronomique de Suisse No 82–158 Schaffhouse ou par banque (Fr. 1.– en plus pour frais). De l'étranger, par mandat de poste international à M. **J. Kofmel,** caissier central de la SAS, Eierbrechtstrasse 39, CH 8063 Zurich.

*Cotisation annuelle:* 1974: Suisse: Fr. 42.–, Etranger FrS. 48.–. Selon une résolution de l'assemblée générale de la SAS, il fut indispensable d'adapter la cotisation à l'augmentation du coût de la vie. En 1975, elle se montera à Fr. 47.– pour la Suisse et à FrS. 53 – pour l'étranger. Les nouveaux membres reçoivent automatiquement toutes les éditions de l'année en cours.



**CALINA Ferienhaus und Sternwarte CARONA**

**idealer Ferientreffpunkt aller Amateur-Astronomen**

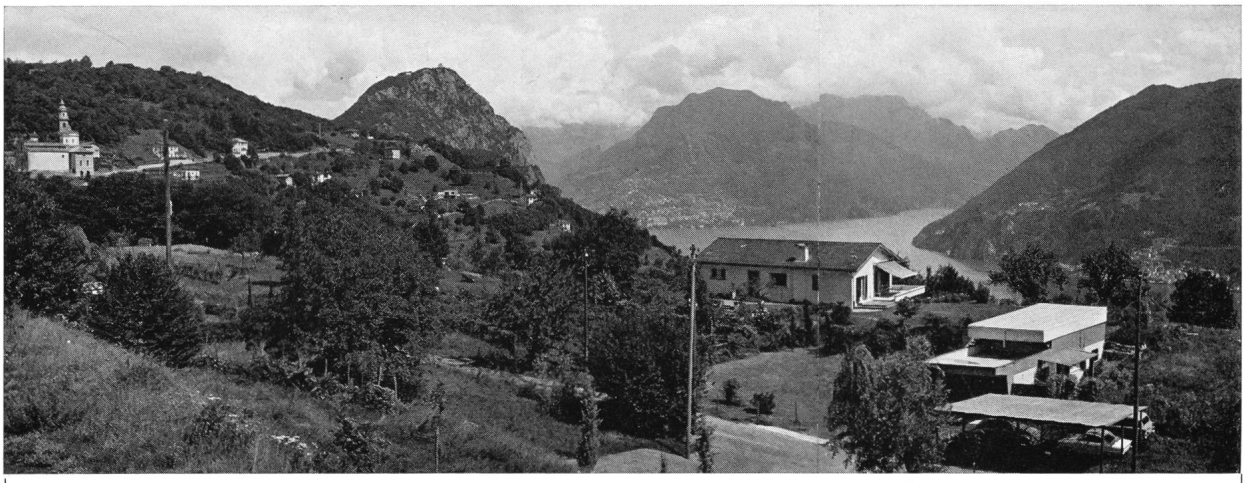

**Programm 1975**

5.—10. April 1976 **Elementarer Einführungskurs** in die Astronomie für Lehrkräfte
Leitung: Dr. M. Howald, Basel

19.—20. Juni 1976 **Wochenend-Kolloquium** Thema: «Planetoiden und ihre Beobachtung»
Leitung: Prof. Dr. M. Schürer, Bern

4.—9. Oktober 1976 **Elementare Einführungskurse** in die Astronomie für Lehrkräfte
11.—16. Okt. 1976 Leitung: Dr. M. Howald, Basel

Auskünfte und Anmeldungen:
Frau Lina Senn, Spisertor, CH-9000 St. Gallen
Telefon 071 / 23 32 52, Telex 77685

Technischer und wissenschaftlicher Berater:
Herr Erwin Greuter, Haldenweg 18, CH-9100 Herisau