Objekttyp: **FrontMatter**

Zeitschrift: **Orion : Zeitschrift der Schweizerischen Astronomischen Gesellschaft**

Band (Jahr): **29 (1971)**

Heft 125

PDF erstellt am: **29.05.2024**

**Nutzungsbedingungen**

Die ETH-Bibliothek ist Anbieterin der digitalisierten Zeitschriften. Sie besitzt keine Urheberrechte an den Inhalten der Zeitschriften. Die Rechte liegen in der Regel bei den Herausgebern.
Die auf der Plattform e-periodica veröffentlichten Dokumente stehen für nicht-kommerzielle Zwecke in Lehre und Forschung sowie für die private Nutzung frei zur Verfügung. Einzelne Dateien oder Ausdrucke aus diesem Angebot können zusammen mit diesen Nutzungsbedingungen und den korrekten Herkunftsbezeichnungen weitergegeben werden.
Das Veröffentlichen von Bildern in Print- und Online-Publikationen ist nur mit vorheriger Genehmigung der Rechteinhaber erlaubt. Die systematische Speicherung von Teilen des elektronischen Angebots auf anderen Servern bedarf ebenfalls des schriftlichen Einverständnisses der Rechteinhaber.

**Haftungsausschluss**

Alle Angaben erfolgen ohne Gewähr für Vollständigkeit oder Richtigkeit. Es wird keine Haftung übernommen für Schäden durch die Verwendung von Informationen aus diesem Online-Angebot oder durch das Fehlen von Informationen. Dies gilt auch für Inhalte Dritter, die über dieses Angebot zugänglich sind.

Ein Dienst der *ETH-Bibliothek*
ETH Zürich, Rämistrasse 101, 8092 Zürich, Schweiz, www.library.ethz.ch

**http://www.e-periodica.ch**

# ORION

Zeitschrift der Schweizerischen Astronomischen Gesellschaft
Bulletin de la Société Astronomique de Suisse

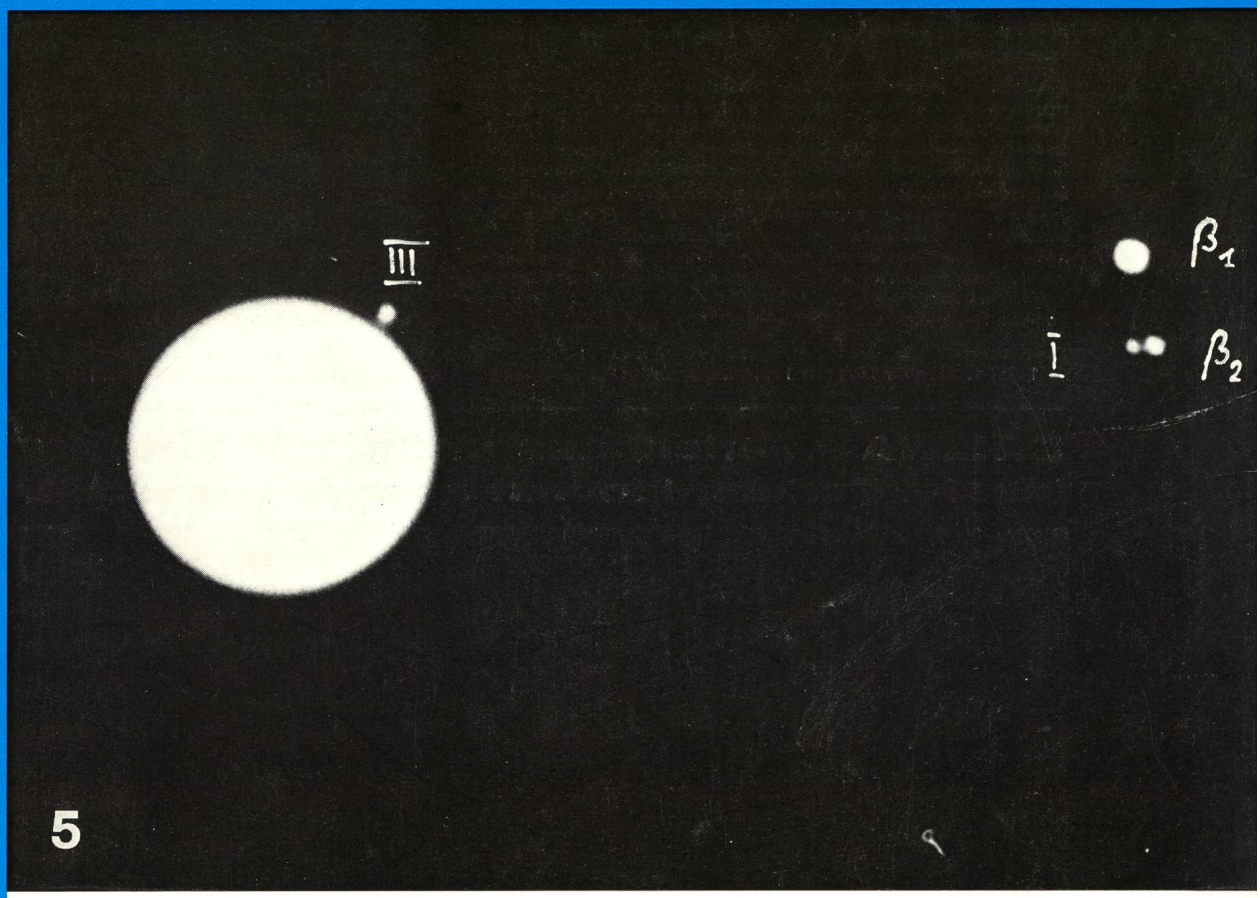


**Occulation de $\beta_2$ Scorpii par Io (Jupiter I)** le 14 mai 1971, 02h 00 TU, photographie par Jean Dragesco à Yaoundé avec télescope de Newton de 260 mm et oculaire 16 mm. Voir aussi article sur page 108 de ce fascicule. III = Ganymed.

**Bedeckung von $\beta_2$ Scorpii durch Io (Jupiter I)** am 14. Mai 1971, 02h 00 UT, photographiert von Jean Dragesco in Yaoundé mit Newton-Teleskop 260 mm und Okular 16 mm (III = Ganymed). Siehe auch Artikel auf Seite 108 dieses Heftes.

29. Jahrgang
29e année

August
Août
1971

125

## Aus dem Inhalt – Extrait du sommaire:

**Einiges über den Zweck und über die Methoden astronomisch-geodätischer Positionsbestimmungen**

**Berichte der GV**

**Die Kunstharzklebetechnik im Amateur-Instrumentenbau, 2. Teil**

**Supernova 11. Grösse in Messier 63** S. 110.

## ORION

Zeitschrift der Schweizerischen Astronomischen Gesellschaft (SAG)

*Wissenschaftliche Redaktion:*
Prof. Dr. phil. H. Müller, Herzogenmühlestrasse 4, 8051 Zürich, in Zusammenarbeit mit E. Antonini, Genf, und Dr. med. N. Hasler-Gloor, Winterthur
Ständige Mitarbeiter: R. A. Naef, Meilen – Dr. h.c. H. Rohr, Schaffhausen – S. Cortesi, Locarno-Monti – Ing. H. Ziegler, Nussbaumen – K. Locher, Grüt-Wetzikon – Dr P. Jakober, Burgdorf

*Technische Redaktion:*
Dr. med. N. Hasler-Gloor, Strahleggweg 30, CH-8400 Winterthur


*Copyright:* SAG – SAS – Alle Rechte vorbehalten


*Druck:* A. Schudel & Co. AG, 4125 Riehen
*Manuskripte, Illustrationen, Berichte:* an die Redaktion
*Inserate:* an die technische Redaktion, Strahleggweg 30, CH-8400 Winterthur. Zur Zeit gilt Tarif Nr. 3 vom 1.1.1969
*Administration:* Generalsekretariat der SAG, Vordergasse 57, CH-8200 Schaffhausen

*Mitglieder:* Anmeldungen und Adressänderungen nimmt das Generalsekretariat oder eine der gegenwärtig 21 Sektionen entgegen. Die Mitglieder der SAG erhalten deren Zeitschrift ORION, die 6 mal pro Jahr erscheint. Einzelhefte des ORION (Bezug vom Generalsekretariat): Schweiz Fr. 5.—, Ausland SFr. 5.50 gegen Voreinsendung des Betrages.
*Mitglieder-Beiträge:* zahlbar bis 31. Januar. Kollektivmitglieder zahlen *nur* an den Sektionskassier. *Einzelmitglieder* zahlen *nur* auf das Postcheckkonto der Schweizerischen Astronomischen Gesellschaft, 82-158 Schaffhausen; Auslandsmitglieder können ihren Beitrag durch Postanweisung direkt auf das Postcheckkonto einzahlen, sonst an den Kassier der SAG, Kurt Roser, Winkelriedstrasse 13, CH-8200 Schaffhausen. Jahresbeitrag: Schweiz Fr. 25.—, Ausland SFr. 30.—.

**Redaktionsschluss**: ORION Nr. 126: **19. August 1971**; Nr. 127: **21. Oktober 1971**; Nr. 128: **16. Dezember 1971**.

## ORION

Bulletin de la Société Astronomique de Suisse (SAS)

*Rédaction scientifique:*
E. Antonini, Le Cèdre, 1211 Conches/Genève, en collaboration permanente avec M. le Prof. H. Müller, Zurich, et le Dr N. Hasler-Gloor, Winterthur
Avec l'assistance permanente de: R. A. Naef, Meilen – Dr h.c. H. Rohr, Schaffhouse – S. Cortesi, Locarno-Monti – H. Ziegler, Nussbaumen – K. Locher, Grüt-Wetzikon – P. Jakober, Burgdorf

*Rédaction technique:*
Dr N. Hasler-Gloor, Strahleggweg 30, CH-8400 Winterthur


*Copyright:* SAG – SAS – Tous droits réservés


*Impression:* A. Schudel & Co. SA, 4125 Riehen
*Manuscrits, illustrations, rapports:* sont à adresser à la rédaction
*Publicité:* à adresser à la Rédaction technique, Strahleggweg 30 CH-8400 Winterthur. Tarif no. 3 valable à partir du 1.1.1969
*Distribution:* Secrétariat général SAS, Vordergasse 57, CH-8200 Schaffhouse

*Membres:* Prière d'adresser les demandes d'inscription et les changements d'adresses au Secrétariat général ou à une des 21 sections. Les membres de la SAS reçoivent le bulletin ORION qui paraît 6 fois par an. Numéros isolés d'ORION: Suisse Fr. 5.—, Etranger FrS. 5.50 (payement d'avance au Secrétariat général SAS)

*Cotisation:* payable jusqu'au 31 janvier. Membres des sections: *seulement* au caissier de la section. *Membres individuels: seulement* au compte de chèques postaux de la Société Astronomique de Suisse, 82-158 Schaffhouse; sinon par mandat postal au caissier de la SAS, M. Kurt Roser, Winkelriedstrasse 13, CH-8200 Schaffhouse. Cotisation annuelle: Suisse Fr. 25.—, Etranger FrS. 30.—.

**Dernier délai pour l'envoi des articles** pour ORION no. 126: **19 août 1971**; no. 127: **21 octobre 1971**; no. 128: **16 décembre 1971**.



# CALINA Ferienhaus und Sternwarte CARONA
# idealer Ferientreffpunkt aller Amateur-Astronomen

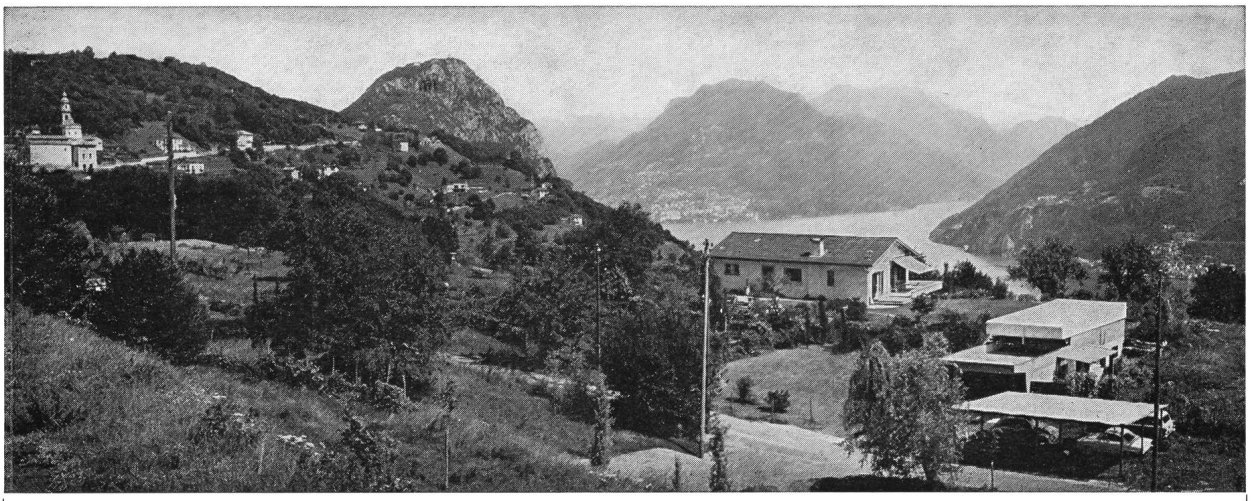

**PROGRAMM** für die Kurse und Veranstaltungen *1971*

*4.–9. Oktober 1971* **Elementarer Einführungskurs** in die Astronomie für Lehrkräfte.
Leitung: Dr. M. Howald, Basel.

Sonnenbeobachtern steht das neue **Protuberanzen**-Instrument zur Verfügung.
Auskünfte und Anmeldung für alle Kurse: Frl. Lina Senn, Spisertor, 9000 St. Gallen, Tel. (071) 23 32 52.