Objekttyp: **FrontMatter**

Zeitschrift: **Orion : Zeitschrift der Schweizerischen Astronomischen Gesellschaft**

Band (Jahr): **13 (1968)**

Heft 107

PDF erstellt am: **29.05.2024**

Nutzungsbedingungen

Die ETH-Bibliothek ist Anbieterin der digitalisierten Zeitschriften. Sie besitzt keine Urheberrechte an den Inhalten der Zeitschriften. Die Rechte liegen in der Regel bei den Herausgebern.
Die auf der Plattform e-periodica veröffentlichten Dokumente stehen für nicht-kommerzielle Zwecke in Lehre und Forschung sowie für die private Nutzung frei zur Verfügung. Einzelne Dateien oder Ausdrucke aus diesem Angebot können zusammen mit diesen Nutzungsbedingungen und den korrekten Herkunftsbezeichnungen weitergegeben werden.
Das Veröffentlichen von Bildern in Print- und Online-Publikationen ist nur mit vorheriger Genehmigung der Rechteinhaber erlaubt. Die systematische Speicherung von Teilen des elektronischen Angebots auf anderen Servern bedarf ebenfalls des schriftlichen Einverständnisses der Rechteinhaber.

Haftungsausschluss

Alle Angaben erfolgen ohne Gewähr für Vollständigkeit oder Richtigkeit. Es wird keine Haftung übernommen für Schäden durch die Verwendung von Informationen aus diesem Online-Angebot oder durch das Fehlen von Informationen. Dies gilt auch für Inhalte Dritter, die über dieses Angebot zugänglich sind.

Ein Dienst der *ETH-Bibliothek*
ETH Zürich, Rämistrasse 101, 8092 Zürich, Schweiz, www.library.ethz.ch

http://www.e-periodica.ch

ORION

Zeitschrift der Schweizerischen Astronomischen Gesellschaft
Bulletin de la Société Astronomique de Suisse

er ORION erscheint 6 mal
ro Jahr

er ORION ist das offizielle
rgan der Schweizerischen
stronomischen Gesellschaft
nd ihrer Ortsgesellschaften

er ORION wird allen Mit-
liedern dieser Gesellschaften
ugestellt, das Abonnement
t im Jahresbeitrag in-
egriffen. Auskunft und Anmel-
ung : Generalsekretariat,
ordergasse 57,
200 Schaffhausen

nzelhefte: Inland Fr. 5.—
kl. Porto

RION paraît 6 fois par an

RION est le bulletin officiel
e la Société Astronomique
e Suisse et de ses sociétés
cales

RION est distribué à tous les
embres de ces sociétés,
bonnement étant payé par la
otisation. Renseignements
après du secrétariat général,
ordergasse 57,
200 Schaffhouse

uméros isolés: Suisse: Fr. 5.—
anchise de port

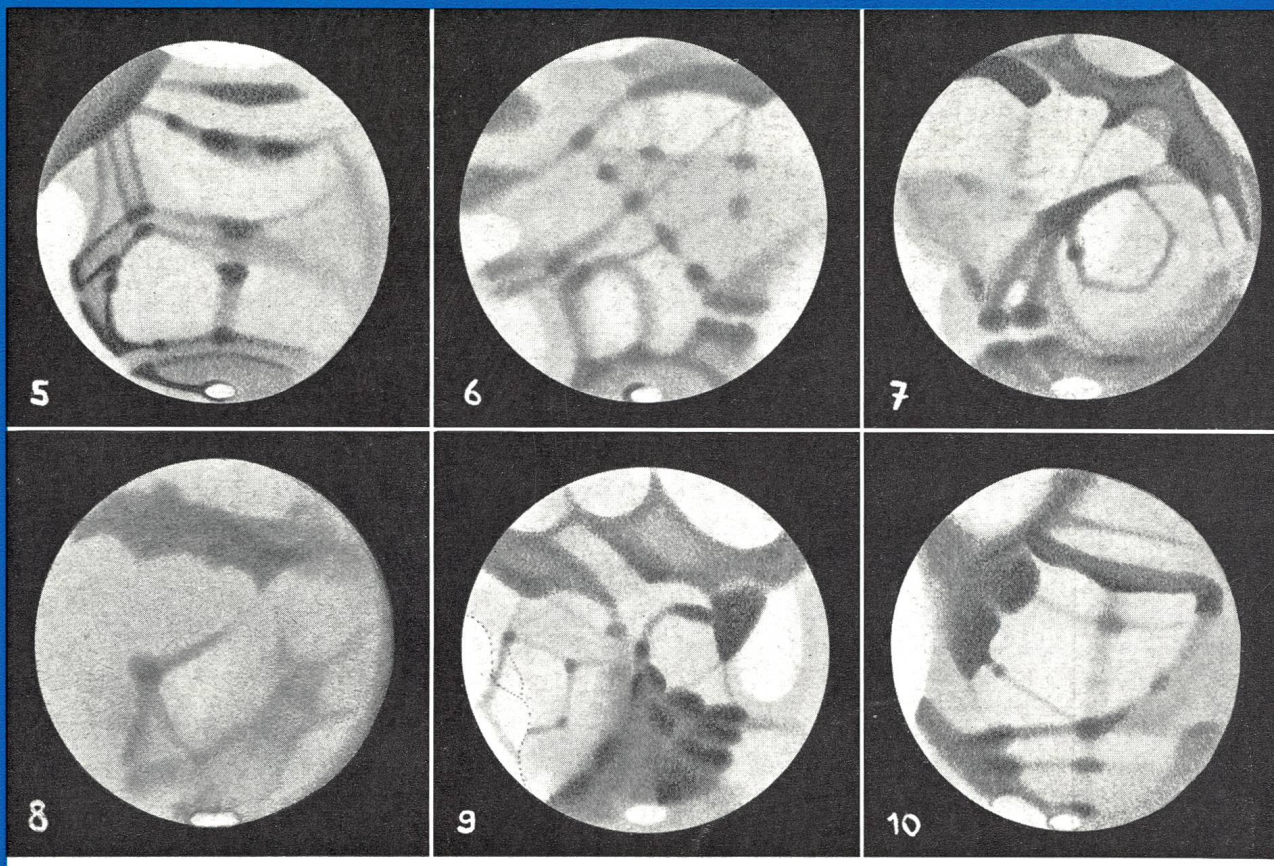

Mars-Opposition 1967. – Die Zeichnungen wurden von **Tsuneo Saheki** (No. 5–7, 9 und 10) mit einem 200 mm-Reflektor in Japan und von **Sergio Cortesi** (No. 8) mit einem 250 mm-Reflektor in Locarno-Monti gewonnen. Für die Auswertung der ganzen Beobachtungsperiode siehe Artikel auf Seite 92 dieses Heftes.

Mars, Opposition 1967. – Les clichés ont été dessinés par **Tsuneo Saheki** (No. 5–7, 9 et 10) au Japon à l'aide d'un réflecteur de 200 mm et par **Sergio Cortesi** (No. 8) à l'aide d'un réflecteur de 250 mm à Locarno-Monti. Pour la description détaillée et les conclusions de toute la période d'observation voir aussi article en page 92 de ce fascicule.

RION
968
and / Tome 13
eft / Fasc. No. 4
eiten/Pages
5-112

107

Aus dem Inhalt - Extrait du sommaire:

Berichte der Generalversammlung
Rapports de l'Assemblée Générale
Nova Vulpeculae 1968
Les sous-naines
Optik für Astro-Amateure, II
Komet Ikeya-Seki 1967 n

ORION

Zeitschrift der Schweizerischen Astronomischen Gesellschaft (SAG)

Wissenschaftliche Redaktion:
Prof. Dr. phil. H. Müller, Herzogenmühlestrasse 4, 8051 Zürich, in Zusammenarbeit mit E. Antonini, Genf, Dr. sc. nat. ETH P. Jakober, Burgdorf, und Dr. med. N. Hasler-Gloor, Winterthur

Ständige Mitarbeiter: R. A. Naef, Meilen – PD Dr. U. Steinlin, Metzerlen – P. Wild, Bern – H. Rohr, Schaffhausen – S. Cortesi, Locarno-Monti – Ing. H. Ziegler, Nussbaumen – Dr. H. Th. Auerbach, Gebensdorf – K. Locher, Wetzikon

Technische Redaktion:
Dr. med. N. Hasler-Gloor, Strahleggweg 30, 8400 Winterthur, unter Mitarbeit von H. Rohr, Schaffhausen

Druck: A. Schudel & Co. AG, 4125 Riehen

Schwarz/weiss- und Farbklischees: Steiner & Co. 4000 Basel

Verlag: Generalsekretariat SAG, Vordergasse 57, 8200 Schaffhausen

Manuskripte, Illustrationen, Berichte: an die Redaktion

Inserate: an die technische Redaktion, Strahleggweg 30, 8400 Winterthur

Der ORION erscheint 6 mal pro Jahr. Die Mitglieder der SAG erhalten den ORION jeweils nach Erscheinen zugestellt. Anmeldungen zur Mitgliedschaft nimmt der Generalsekretär der SAG, Hans Rohr, Vordergasse 57, 8200 Schaffhausen, sowie jede der gegenwärtig 20 Ortsgesellschaften entgegen. Einzelhefte des ORION (Bezug vom Generalsekretariat): Inland Fr. 5.—, Ausland SFr. 5.50 gegen Voreinsendung des Betrages oder gegen Nachnahme.

Copyright: SAG – SAS – Alle Rechte vorbehalten

Mitglieder-Beiträge: Mitglieder von Ortsgesellschaften zahlen *nur* an den Kassier ihrer Vereinigung, Einzelmitglieder *nur* auf das Postcheckkonto der Schweizerischen Astronomischen Gesellschaft, 30 - 4604 Bern

Redaktionsschluss: ORION Nr. 108: 21. 8. 1968: Nr. 109: 16.10.1968.

ORION

Bulletin de la Société Astronomique de Suisse (SAS)

Rédaction scientifique:
E. Antonini, Le Cèdre, 1211 Conches/Genève, en collaboration permanente avec M. le Prof. H. Müller, Zurich, P. Jakober, Burgdorf, et le Dr N. Hasler-Gloor, Winterthur

Avec l'assistance permanente de: R. A. Naef, Meilen – U. Steinlin, Metzerlen – P. Wild, Berne – H. Rohr, Schaffhouse – S. Cortesi, Locarno-Monti – H. Ziegler, Nussbaumen – H. Th. Auerbach, Gebensdorf – K. Locher, Wetzikon

Rédaction technique:
Dr N. Hasler-Gloor, Strahleggweg 30, 8400 Winterthur, avec l'assistance de H. Rohr, Schaffhouse

Impression: A. Schudel & Co. SA, 4125 Riehen

Clichés: Steiner & Co., 4000 Bâle

Distribution: Secrétariat général SAS, Vordergasse 57, 8200 Schaffhouse

Manuscrits, illustrations, rapports: sont à adresser à la rédaction

Publicité: à adresser à la rédaction technique, Strahleggweg 30, 8400 Winterthur

ORION parait 6 fois par an. ORION est envoyé aux membres de la SAS et des sociétés locales. Prière de s'adresser au secrétaire général de la SAS, Hans Rohr, Vordergasse 57, 8200 Schaffhouse ou à une des 20 sociétés locales. Numéros isolés: Suisse Fr. 5.—. Etranger FrS. 5.50 (payement d'avance ou contre remboursement)

Copyright: SAG – SAS – Tous droits réservés

Cotisations: Membres des sociétés locales: *seulement* au caissier de la société locale. Membres individuels: *seulement* au compte de chèques postaux de la Société Astronomique de Suisse, 30 - 4604 Berne

Dernier délai pour l'envoi des articles pour ORION no. 108: 21 août 1968; no. 109: 16 octobrre 1968.

CALINA Ferienhaus und Sternwarte CARONA
idealer Ferientreffpunkt aller Amateur-Astronomen

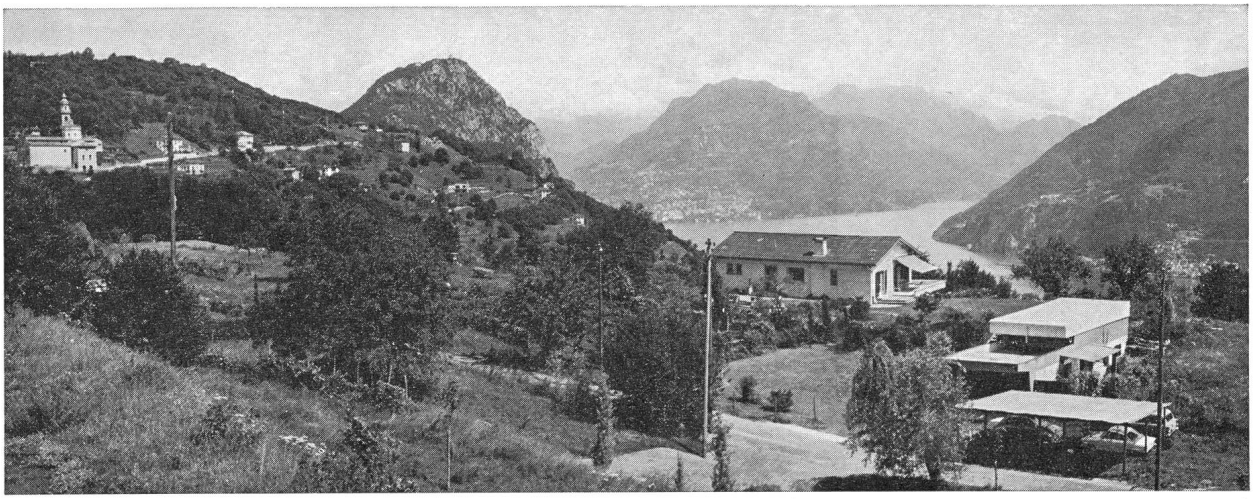

PROGRAMM für die Kurse und Veranstaltungen 1968

15./16. Juni 1968	**Wochenend-Kolloquium,** Thema: Sonnenbeobachtung. Leiter: Herr Prof. Dr. Max Schürer vom Astronomischen Institut der Universität Bern
29. 7.–3. 8. 1968	Elementarer Einführungskurs in die Astronomie. Kursleiter: Herr Erwin Greuter, Herisau
5. 8.–10. 8. 1968	Astro-Photokurs. Kursleiter: Herr Erwin Greuter, Herisau
7.–12. Okt. 1968 und 14.–19. Okt 1968	**Kurse für Lehrerinnen und Lehrer:** Elementare Einführung in die Astronomie mit praktischen Uebungen. Kursleiter: Herr Dr. M. Howald, mathematisch-naturwissenschaftliches Gymnasium, Basel

Auskünfte und Anmeldung für alle Kurse: Frl. Lina Senn, Spisertor, 9000 St. Gallen, Tel. (071) 23 32 52.
Technischer und wissenschaftlicher Berater: Herr Erwin Greuter, Haldenweg 18, 9100 Herisau.

druck

Zeitschriften
Bücher
Dissertationen

Gepflegte Drucke
für Handel,
Industrie und Private

Spezialität:
Ein- und mehr-
farbige Kunstdrucke

Wir beraten Sie
gerne unverbindlich

A. Schudel & Co. AG, 4125 Riehen

4125 Riehen-Basel
Schopfgässchen 8
Telefon 061/511011

Kern & Co. AG 5001 Aarau
Werke für Präzisionsmechanik
und Optik

Kern SWISS

Aussichtsfernrohre
Feldstecher Focalpin 7×50
für terrestrische und
Himmelsbeobachtungen

Okulare
verschiedener Brennweite

Sucherobjektive
f = 30 cm, 1:10

Barlow-Linse
Vergrösserung 2x

Fangspiegel
kleiner Durchmesser 30,4 mm

Spiegel-Teleskope
für astronomische und terrestrische Beobachtungen

Typen:
* **Maksutow**
* **Newton**
* **Cassegrain**
* **Spezialausführungen**

Spiegel- und Linsen-∅: **110/150/200/300/450/600 mm**

Neu:
* **Maksutow-System mit 100mm Öffnung**
* **Parabolspiegel bis Öffnung 1:1,4**

Günstige Preise, da direkt vom Hersteller:

E. Popp * TELE-OPTIK * Zürich

Birmensdorferstrasse 511 (Triemli) Tel. (051) 35 13 36

Beratung und Vorführung gerne und unverbindlich!

Maksutow-Teleskop 300/4800
▽

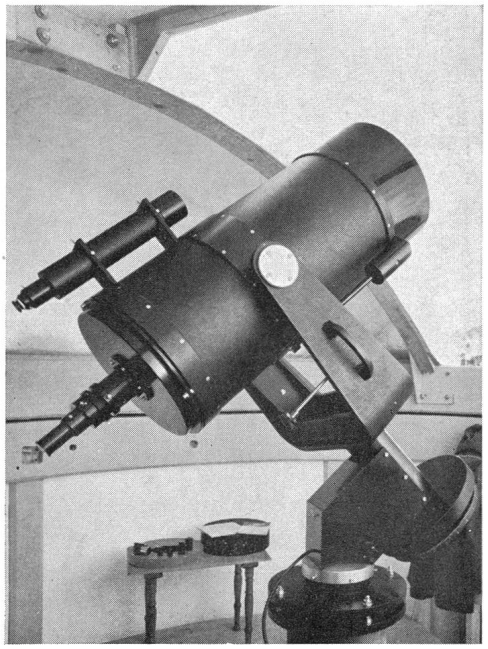

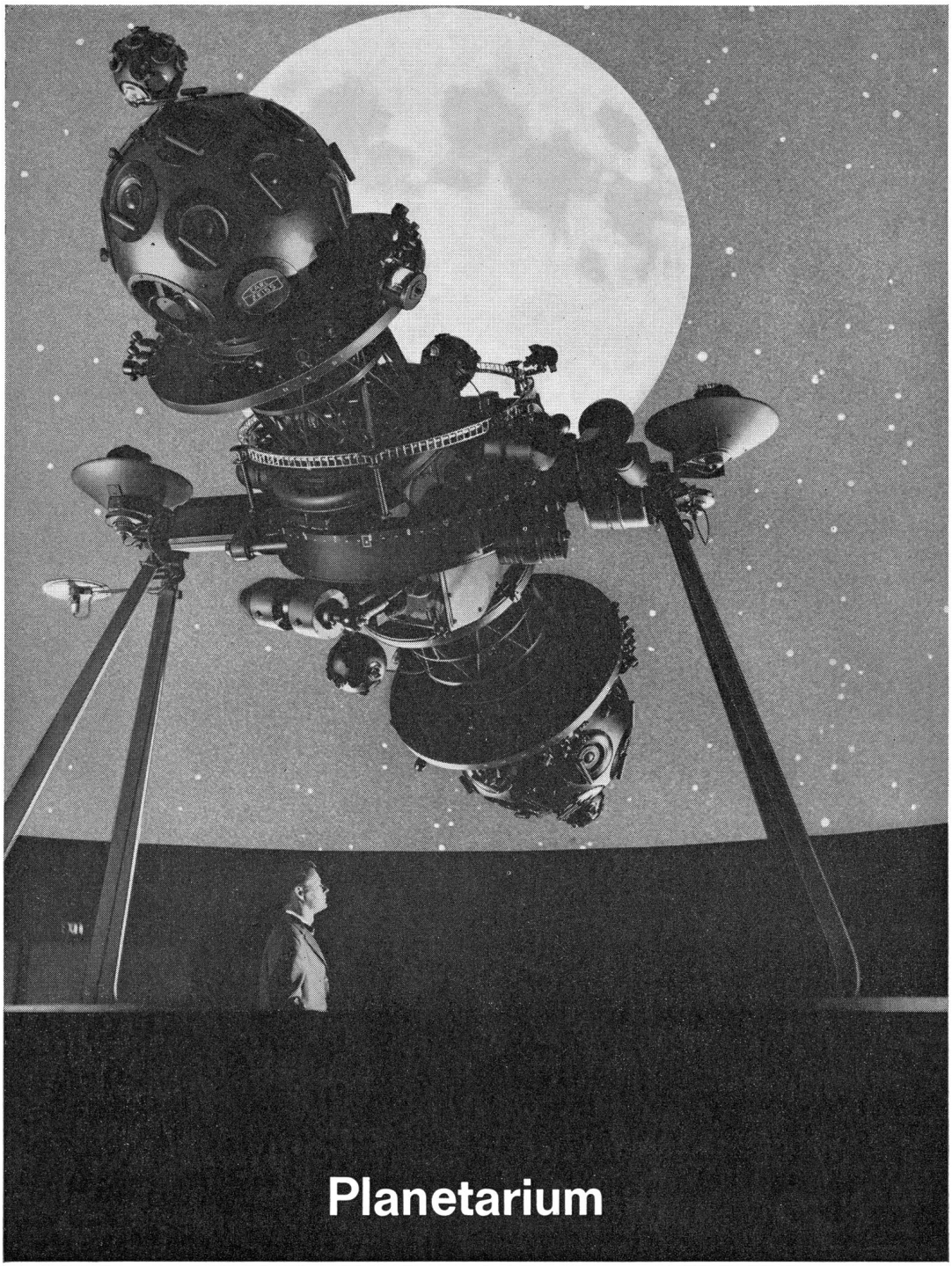

CARL ZEISS Oberkochen

Das ZEISS Planetarium vermittelt den geozentrischen Anblick des Himmels, wie er dem freien Auge dargeboten wird, für alle geographischen Breiten und Epochen einschließlich der Bewegungsvorgänge in Zeitraffung. Weitere Zusatzgeräte bringen außergewöhnliche Erscheinungen sowie himmelskundliche Elemente zur eindrucksvollen Darstellung.

ZEISS

GENERALVERTRETUNG FÜR DIE SCHWEIZ: **GANZ OPTAR AG** 8001 **ZÜRICH** · BAHNHOFSTRASSE 40
TELEFON 051/251675 / BUREAU LAUSANNE: 1001 **LAUSANNE** · RUE DE BOURG 8 · TELEFON 021/221670