Objekttyp: **TableOfContent**

Zeitschrift: **Nebelspalter : das Humor- und Satire-Magazin**

Band (Jahr): **127 (2001)**

Heft 3

PDF erstellt am: **29.04.2024**

Nutzungsbedingungen

Die ETH-Bibliothek ist Anbieterin der digitalisierten Zeitschriften. Sie besitzt keine Urheberrechte an den Inhalten der Zeitschriften. Die Rechte liegen in der Regel bei den Herausgebern.
Die auf der Plattform e-periodica veröffentlichten Dokumente stehen für nicht-kommerzielle Zwecke in Lehre und Forschung sowie für die private Nutzung frei zur Verfügung. Einzelne Dateien oder Ausdrucke aus diesem Angebot können zusammen mit diesen Nutzungsbedingungen und den korrekten Herkunftsbezeichnungen weitergegeben werden.
Das Veröffentlichen von Bildern in Print- und Online-Publikationen ist nur mit vorheriger Genehmigung der Rechteinhaber erlaubt. Die systematische Speicherung von Teilen des elektronischen Angebots auf anderen Servern bedarf ebenfalls des schriftlichen Einverständnisses der Rechteinhaber.

Haftungsausschluss

Alle Angaben erfolgen ohne Gewähr für Vollständigkeit oder Richtigkeit. Es wird keine Haftung übernommen für Schäden durch die Verwendung von Informationen aus diesem Online-Angebot oder durch das Fehlen von Informationen. Dies gilt auch für Inhalte Dritter, die über dieses Angebot zugänglich sind.

Ein Dienst der *ETH-Bibliothek*
ETH Zürich, Rämistrasse 101, 8092 Zürich, Schweiz, www.library.ethz.ch

http://www.e-periodica.ch

TITELBILD

Borislav Stankovic (Stabor)

FALLBEIL

Hans Suter, Hörmen Schmutz 4/5

SCHWEIZ

Reto Fontana
«Kreuz-weise» 6/7

Jürg Kühni, diverse Autoren
SBB, SAir, Post & Co. 8/9

Hörmen Schmutz
Ach, Adalbert... 10

Hörmen Schmutz
Sackgebühr für Manager 11

Diverse Cartoonisten und Autoren
Schweizer Politik 12/13

Markus Urfer
Der «Hoselupf»
von Bundesrat Leuenberger 14

Marco R. Volken
Eidgenössische Waschtrommel 15

Silvan Wegmann
Kapitän zuerst... 16

Werner Fehlmann
Dominus providebit 17

Martin Guhl
Cannabis für die Sieben 18

Hans Moser
Genial - absolut genial 18

Yves Giroud
Jesus Pride im Wallis 19

INTERNATIONAL

Oliver Schopf
WorldWatch 20/21

Andreas Breinbauer
Medienmonopol in Österreich 22

Jean Veenenbos
(Vieh)-Marktbereinigung 23

Diverse Cartoonisten und Autoren
Wenn der Vater mit dem Klone...24/25

Reinhard Bunje/Silvan Wegmann
Zum Fressen gern 26

Martin Guhl
Friedhof.com 28

Sepp Renggli
Herz war Trumpf 29

GELD, ZASTER & MONETEN !

Peter Maiwald/Johannes Borer
Die Kunst des Sparens 30/31

Rainer Scherff/Michael Panknin
Kassensturz 32

Christof Eugster
Schluss mit dem ewigen Knausern! 33

Rainer Ehrt/diverse Autoren
Das Geld anderer Leute 34/35

Nik Minder/Januszewski
Das imaginäre Interview 36

Jürg Ritzmann
«non olet» 37

Wolfgang Reuse/Corinne Bromundt (Sister)
Unschlagbar heisse Nummer 37

Irene Busch/Heinz Pfister (Pfuschi)
Die Millionärsfalle 38

Hanspeter Wyss
Shareholder value 39

GESELLSCHAFT

Ulrich Weber
Das Leben ist schwer 40

Benedikt Kislinger
E-Mail an den Nebi 41

Alexander Wolf
Plastikgeld-Esel 41

Kai Schütte/Martin Zack/diverse Autoren
Geschütteltes 42/43

Adriano Crivelli
Geben ist seliger denn nehmen 44

Hans Suter
Kultur-Seite 45

Werner Schmid/Andreas Broger
Diversicum 46

Jean Peetermans
Des einen Leid... 47

Vlado Volas
Qualitätssicherung 47

Karicartoon '01 Leipzig
Endstation Zukunft 48

Kai Schütte
Matt-Scheibe 49

Fritz Herdi/verschiedene Autoren
Sprüch und Witz
Gereimtes 50

Harry Meiser/René Fehr
Frühlingserwachen 51

René Fehr/diverse Autoren
Frühling und Ähnliches... 52/53

Diverse Autoren
Nebi-Variété 54

Ulrich Weber
Monatsgedicht 55

Dietmar Hotz/Johanna Ignjatovic
Horoskop 56

Paul Aeschbach
Finale 57

Reto Fontana/Peter Pol
Irmas Kiosk 57

Rätsel-Gewinner 57

Santiago Cornejo, Argentinien
Gast-Cartoon 58
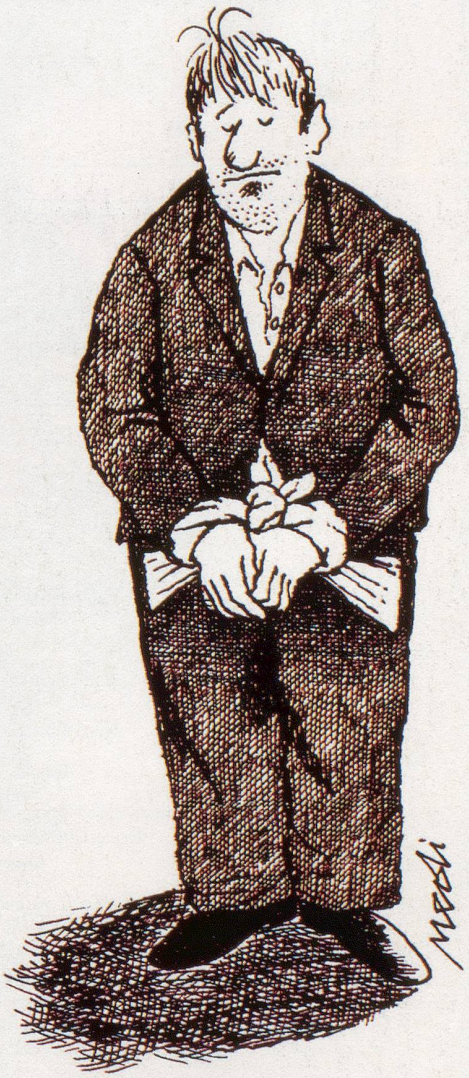
Kreuzworträtsel 59