Schach

Objekttyp: **Group**

Zeitschrift: **Nebelspalter : das Humor- und Satire-Magazin**

Band (Jahr): **119 (1993)**

Heft 24

PDF erstellt am: **03.05.2024**

Nutzungsbedingungen

Die ETH-Bibliothek ist Anbieterin der digitalisierten Zeitschriften. Sie besitzt keine Urheberrechte an den Inhalten der Zeitschriften. Die Rechte liegen in der Regel bei den Herausgebern.
Die auf der Plattform e-periodica veröffentlichten Dokumente stehen für nicht-kommerzielle Zwecke in Lehre und Forschung sowie für die private Nutzung frei zur Verfügung. Einzelne Dateien oder Ausdrucke aus diesem Angebot können zusammen mit diesen Nutzungsbedingungen und den korrekten Herkunftsbezeichnungen weitergegeben werden.
Das Veröffentlichen von Bildern in Print- und Online-Publikationen ist nur mit vorheriger Genehmigung der Rechteinhaber erlaubt. Die systematische Speicherung von Teilen des elektronischen Angebots auf anderen Servern bedarf ebenfalls des schriftlichen Einverständnisses der Rechteinhaber.

Haftungsausschluss

Alle Angaben erfolgen ohne Gewähr für Vollständigkeit oder Richtigkeit. Es wird keine Haftung übernommen für Schäden durch die Verwendung von Informationen aus diesem Online-Angebot oder durch das Fehlen von Informationen. Dies gilt auch für Inhalte Dritter, die über dieses Angebot zugänglich sind.

Ein Dienst der *ETH-Bibliothek*
ETH Zürich, Rämistrasse 101, 8092 Zürich, Schweiz, www.library.ethz.ch

http://www.e-periodica.ch

Nr. 24

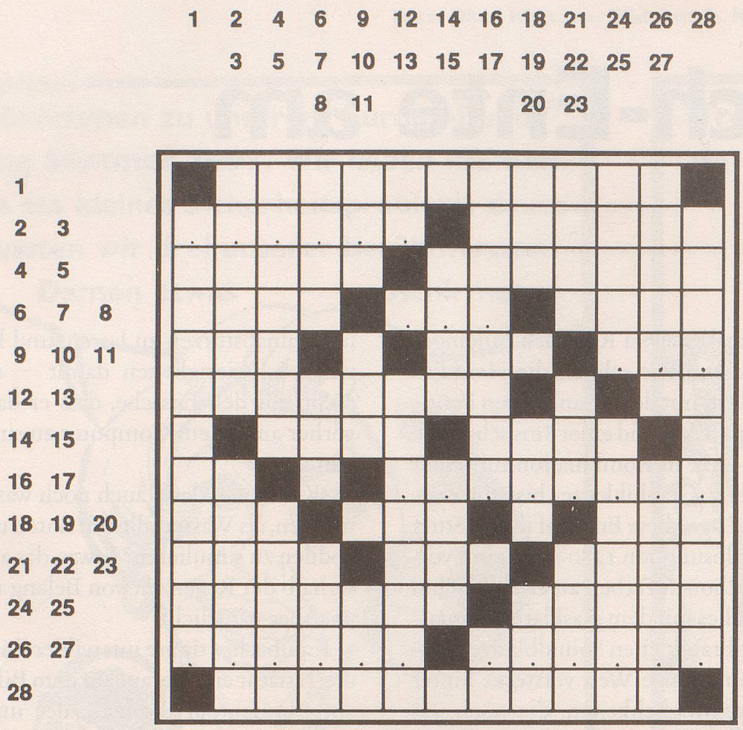

... wie essen, trinken und atmen! wv

Waagrecht: **1** gläserner Irrgarten, in dem man immer wieder auf sich selber stösst; **2** ??????; **3** französische Pille, verkehrt eingenommen; **4** ob Charles oder Diana, so allein; **5** die hohe japanische Kunst, es durch die Blume zu sagen; **6** Filippi, ein italienischer Heiliger aus dem 16. Jahrhundert; **7** i; **8** gekehrte englische Zeile; **9** französisch kurz gesagt; **10** sein Weib soll sich auf der Flucht aus Sodom nochmals umgeschaut haben; **11** ???; **12** poetischer Heuchler, der durch den Schein trügt; **13** kürzeste Nachschrift; **14** kleine Vormerkung oder Notiz; **15** Männername, bei uns meist mit h ergänzt; **16** ante meridiem oder vormittags; **17** ????????; **18** fliesst zur Ouse in England; **19** «Manen», die ausser dieser Waffe oft auch den Metbecher hielten; **20** fliesst zwischen En und Donau; **21** ein See in Zentralasien, grösser als die Schweiz; **22** Afrikas längster und in gewissem Sinne auch kürzester Strom; **23** hat über 10 000 Einwohner (st = 1 Buchstabe); **24** wohlgeordnete Übersicht von Zahlen, Namen oder Begriffen; **25** rätoromanische Sprache mit vertauschten Silben; **26** ??????; **27** ??????; **28** bei Kleidern etwas schäbig, bei Menschen wenig hübsch von Angesicht (ch = 1 Buchstabe).

Senkrecht: **1** heimtückische Wurfwaffe; **2** strahlt männlich für Genfer Bundesrätinnen; **3** arabischer «Einsiedler» als Storch mit Geierallüren; **4** Türen zu Gärten oder Klöstern; **5** Singvögel in gepflegtem Schwarz, aber schlechter Stimme; **6** liegt zwar in Marokko, gehörte aber lange zu Spanien; **7** Atom auf der Suche nach einem Elektron, sofern es nicht schon eines zuviel hat; **8** fliesst über 4400 km durch den Norden Sibiriens; **9** alle Vokale aus einer Ebene; **10** heute etwas weniger frostige Biswindrichtung; **11** mit 2 von 9 senkrecht wird's zum Lesen; **12** wird mit Eis zum harten Urgestein; **13** ohne jede nähere Bezeichnung, darum kaum ansprechbar; **14** die Insel in britischen Gewässern; **15** der zweitkleinste der fünf Grossen Seen; **16** sie lesen Manuskripte, mit der Absicht, sie zu verlegen; **17** offiziell gekürztes Mitglied der USA; **18** kurze Seile; **19** mit a ein Halt, mit e was bleibt, mit i ein Teil des Fusses und mit o frisst es Eisen; **20** Camillo oder Quichotte, Priester oder Herr; **21** Morgendämmerung über Juraketten; **22** sticht Cœur, auf dem Jassteppich; **23** gehört zum Wesen von Besen (st = 1 Buchstabe); **24** Inselgruppe zwischen Finnland und Schweden; **25** toskanische Rebhügellandschaft und ihr Produkt; **26** aus jenen der Hand wird das ganze Leben gelesen; **27** was lange währt, wird so gut (ch = 1 Buchstabe); **28** ein Sonntag vor Ostern.

SCHACH

So langsam rückt näher, was im Monat Juli fast die ganze Weltspitze in der Schweiz vereinigen wird: das sogenannte Weltmeisterschafts-Interzonenturnier von Biel, für das sich die meisten Spieler über Turniere in ihren jeweiligen Zonen haben qualifizieren müssen. Abgebildete Stellung stammt vom britischen Zonenturnier in Dublin, wo sich Michael Adams und Jonathan Speelman die Fahrkarten nach Biel haben sichern können. Nicht dabei sein wird hingegen Englands langjährige Nummer eins, Tony

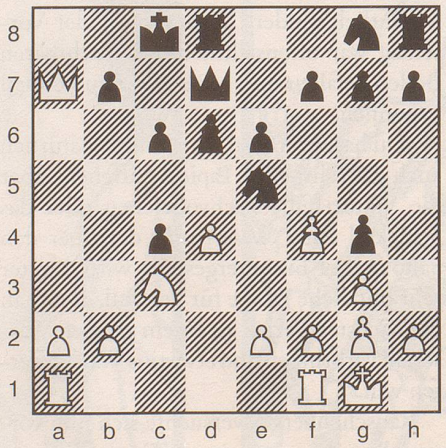

Miles, der sich in dieser Partie gar eine der schlimmsten Niederlagen seiner gesamten Karriere gefallen lassen musste. Gegen den Inder Kumaran hatter er kurz zuvor mit Schwarz auf e5 eine Figur genommen in der Annahme, Weiss würde automatisch zurückschlagen. Aber dies ist im Schach leider nicht obligatorisch. Was spielte der noch im Juniorenalter steckende Kumaran – mit Weiss am Zug – stattdessen? *j.d.*

Auflösung auf Seite 38