# [Rätsel]

Objekttyp: **Group**

Zeitschrift: **Nebelspalter : das Humor- und Satire-Magazin**

Band (Jahr): **119 (1993)**

Heft 11

PDF erstellt am: **03.05.2024**

**Nutzungsbedingungen**

Die ETH-Bibliothek ist Anbieterin der digitalisierten Zeitschriften. Sie besitzt keine Urheberrechte an den Inhalten der Zeitschriften. Die Rechte liegen in der Regel bei den Herausgebern.
Die auf der Plattform e-periodica veröffentlichten Dokumente stehen für nicht-kommerzielle Zwecke in Lehre und Forschung sowie für die private Nutzung frei zur Verfügung. Einzelne Dateien oder Ausdrucke aus diesem Angebot können zusammen mit diesen Nutzungsbedingungen und den korrekten Herkunftsbezeichnungen weitergegeben werden.
Das Veröffentlichen von Bildern in Print- und Online-Publikationen ist nur mit vorheriger Genehmigung der Rechteinhaber erlaubt. Die systematische Speicherung von Teilen des elektronischen Angebots auf anderen Servern bedarf ebenfalls des schriftlichen Einverständnisses der Rechteinhaber.

**Haftungsausschluss**

Alle Angaben erfolgen ohne Gewähr für Vollständigkeit oder Richtigkeit. Es wird keine Haftung übernommen für Schäden durch die Verwendung von Informationen aus diesem Online-Angebot oder durch das Fehlen von Informationen. Dies gilt auch für Inhalte Dritter, die über dieses Angebot zugänglich sind.

Ein Dienst der *ETH-Bibliothek*
ETH Zürich, Rämistrasse 101, 8092 Zürich, Schweiz, www.library.ethz.ch

**http://www.e-periodica.ch**

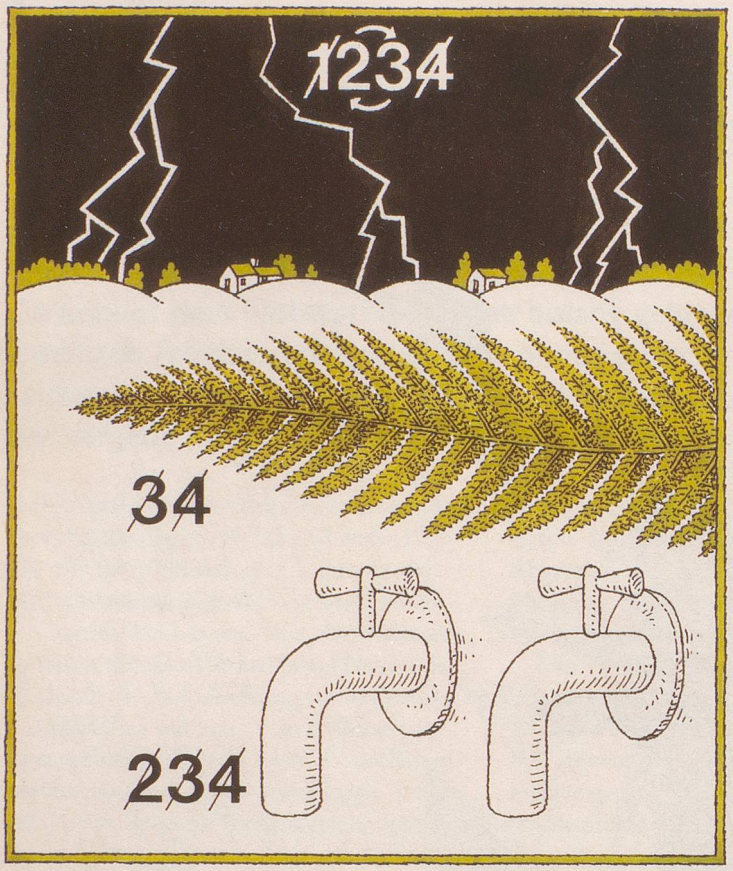


WALTER SÄGESSER

Benennen Sie die Dinge von oben nach unten richtig, und nehmen Sie die angegebenen Änderungen vor. Wie lautet dann das Lösungswort?

**Auflösung auf Seite 54**

**Wussten Sie schon,** dass ein Rateteam keine Teilzahlungsmannschaft ist? *am*

## S C H A C H

Abgebildete Position ist eine jener typischen Turnierstellungen, wenn der eine von beiden Spielern von Anbeginn an mit einem Opferangriff «wütet» und der andere nur hoffen kann, mit mehr oder weniger Fortuna einen positiven Ausgang zu erleben. Sticht der weisse Angriff, oder sticht er nicht? Sie werden die Antwort kennen, da für diese Rubrik ja nur ersteres in Frage kommt – zieht und gewinnt, lautet wie gewohnt hier die Aufgabe. Man bedenke dabei immerhin, dass Weiss trotz seiner drohenden Figuren mit einem Turm weniger spielt, halbe Lösungen also von vornherein ausgeschieden werden können. Die Partie stammt übrigens vom Open von Genf im Januar dieses Jahres zwischen dem Ukrainer Golubew und dem Russen Scher. Wie konnte sich Weiss am Zug nun elegant den vollen Punkt sichern? *j.d.*

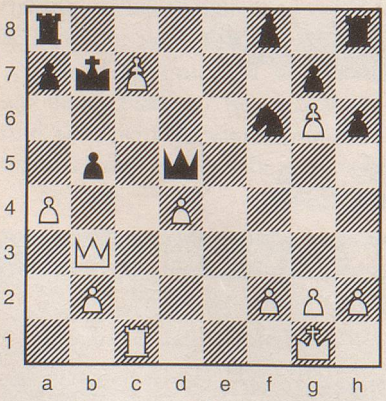


**Auflösung auf Seite 54**

## Nr. 11

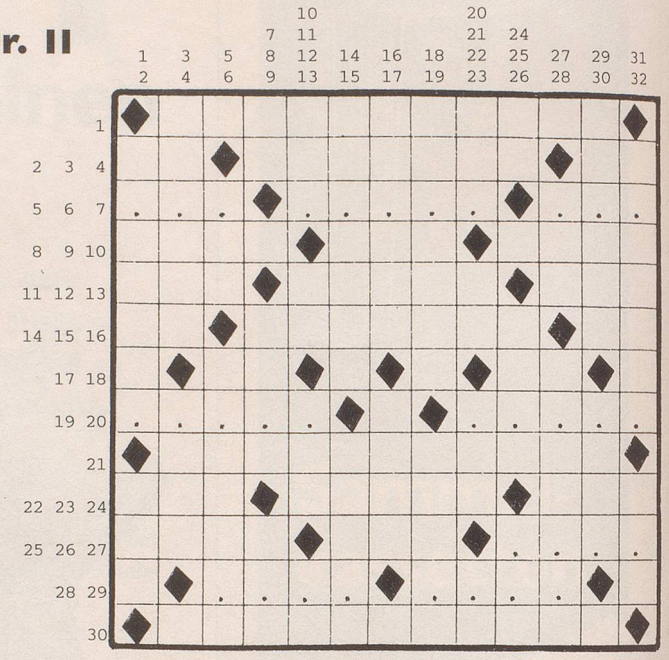

wts

### Der Casanova von heute ...

**Waagrecht:** **1** Streiter um Nebensächlichkeiten; **2** Wehlaut für eine Ortschaft am Zürichsee; **3** Chambre für ungestörtes Liebesgeflüster; **4** high tension, so kurz wie H. Sp. für Hochspannung; **5** ???–, **6** ?????; **7** ???; **8** entweder ist die Brille auf der Nase oder dort drin; **9** Schlüssel des Pförtners von Notre Dame; **10** vielseitig verwendbares Natriumcarbonat; **11** schweiz. Musikforscher (gest. 1935); **12** Anklang, der selbstlautlos kaum Anklang findet; **13** du und ich in Milano; **14** kennzeichnet motorisierte Einheimische vom Kaspischen Meer bis zum Persischen Golf; **15** so schaffen, dass Bedeutendes entsteht; **16** Zinn für Chemiker; **17** wird, verbunden mit Nr. **18,** von den Bambini ticinesi gesungen; **19** ?????; **20** ?????; **21** bereit, auf einen persönlichen Vorteil zu verzichten; **22** scheint über ganz Grossbritannien; **23** Dachziegel auf dem Louvre; **24** als Fluss ein Stiller, als Camillo ein Einsatzfreudiger; **25** gut eingespielte Gruppe; **26** reduzierte monatliche Gesamtausgabe; **27** ????; **28** ????; **29** ????; **30** Streber mit Hilfe seiner Ellenbogen.

**Senkrecht:** **1** Prachtstrasse oder Überschwemmung in Barcelona; **2** steht im Val Müstair vor Maria; **3** Eunuchens berufliche Stellung; **4** so gibt man «vermietet» in Montreux kund; **5** persönliches Ansehen, Wertschätzung; **6** ob mit Stad oder Dorf, beide liegen am Fusse des Pilatus; **7** unerreichbarer Aufschlag des Marc Rosset; **8** ....eld, Stadt im niederrhein. Tiefland; **9** Gewässer rings um Spanien; **10** ist oft der vermeintlich Schuldige am verlorenen Wettkampf; **11** unbedeutende Nummer; **12** beliebtes Getränk für beschwingte Germanen; **13** Monogramm des in den «Züricher Novellen» erwähnten Dichters, Malers und Kupferstechers; **14** auf diese Weise landet der gekaute Tabak im Napf; **15** zu diesem Balkanbewohner fehlt die letzte Silbe; **16** beliebtes span. Gericht aus Reis und Meeresfrüchten; **17** immerwährend und unvergänglich; **18** «Silberstadt» östlich Bologna; **19** Bündens erste Stadt am Rhein; **20** Ballwiederholung beim Tennis; **21** Wehrpflichtiger unter USA-Flagge; **22** plattdeutsche Eule; **23** Orientierungslauf in der Läufersprache; **24** zweiter Teil der Teilzahlung; **25** eine ganze Menge; **26** so würde man Kains Mutter als Mädchen gerufen haben; **27** bezeugt vor vielen Namen die adelige Herkunft; **28** Hauptstadt der und an der Elfenbeinküste (j = i); **29** beherbergte einst den Koloss, heute den Touristenstrom; **30** Männername; **31** trimmt Sportler für den nächsten Wettkampf; **32** das alles macht der Mai.

**Auflösung des Kreuzworträtsels Nr. 10**

Die Mutigen geben ihn nicht her. *Stanislaw Jerzy Lec*

**Waagrecht:** **1** Kreuzverhoere, **2** Radio, **3** Laret, **4** Adel, **5** Pol, **6** Nagu, **7** Gin, **8** Malus, **9** die, **10** EK, **11** Mutigen, **12** SD, **13** Nahost, **14** Eleate, **15** Lori, **16** être, **17** sec, **18** geben, **19** Bré, **20** mit Nr. 22 Ha/se, **21** Ebn, **22** se, **23** Ruf, **24** Korse (es-rok), **25** ihn, **26** Phon, **27** TUC, **28** stur, **29** Err, **30** nicht, **31** ESA, **32** Mae(zen), **33** her.

**Senkrecht:** **1** Kragen, **2** serpen(t), **3** Radikale, **4** Uhr, **5** Eden, **6** Hochform, **7** Uil, **8** Mor(garten), **9** mit Nr. 11 Zo/ne, **10** Musig, **11** ne, **12** patt, **13** Eesti, **14** Eboli, **15** Abbruch, **16** luge, **17** Enoch, **18** HL, **19** Selen, **20** Th. (Thüringen), **21** o. An, **22** net, **23** (G)erad(e), **24** Arbeiter, **25** Register, **26** Hus, **27** Etuede, **28** Einrad.