[Rätsel]

Objekttyp: **Group**

Zeitschrift: **Nebelspalter : das Humor- und Satire-Magazin**

Band (Jahr): **118 (1992)**

Heft 48

PDF erstellt am: **10.05.2024**

Nutzungsbedingungen

Die ETH-Bibliothek ist Anbieterin der digitalisierten Zeitschriften. Sie besitzt keine Urheberrechte an den Inhalten der Zeitschriften. Die Rechte liegen in der Regel bei den Herausgebern.
Die auf der Plattform e-periodica veröffentlichten Dokumente stehen für nicht-kommerzielle Zwecke in Lehre und Forschung sowie für die private Nutzung frei zur Verfügung. Einzelne Dateien oder Ausdrucke aus diesem Angebot können zusammen mit diesen Nutzungsbedingungen und den korrekten Herkunftsbezeichnungen weitergegeben werden.
Das Veröffentlichen von Bildern in Print- und Online-Publikationen ist nur mit vorheriger Genehmigung der Rechteinhaber erlaubt. Die systematische Speicherung von Teilen des elektronischen Angebots auf anderen Servern bedarf ebenfalls des schriftlichen Einverständnisses der Rechteinhaber.

Haftungsausschluss

Alle Angaben erfolgen ohne Gewähr für Vollständigkeit oder Richtigkeit. Es wird keine Haftung übernommen für Schäden durch die Verwendung von Informationen aus diesem Online-Angebot oder durch das Fehlen von Informationen. Dies gilt auch für Inhalte Dritter, die über dieses Angebot zugänglich sind.

Ein Dienst der *ETH-Bibliothek*
ETH Zürich, Rämistrasse 101, 8092 Zürich, Schweiz, www.library.ethz.ch

http://www.e-periodica.ch

Was sieht der Eishockeyspieler in seinem Pokal?
Die Zahlen auf dem Mann entsprechen der Stelle, an der die entsprechenden Buchstaben im Alphabet vorkommen (z.B. 1 = A; 2 = B usw.). Das Lösungswort beginnt bei der obersten und endet bei der untersten Zahl.

Auflösung auf Seite 39

S C H A C H

Eigene Figuren kann man im Spiel der Könige bekanntlich nicht überspringen, sonst könnte Weiss mit der Dame auf g4 Schach geben und anschliessend auf g7 mattsetzen. Damit ist aber das Stichwort zur abgebildeten Stellung bereits gegeben: Wenn dieser Springer auf f3 nur nicht wäre ... Gespielt wurde diese Partie bei einem der derzeit zahlreichen Turniere in Ungarns Hauptstadt Budapest zwischen dem Israeli Eran Liss und dem Ungarn Lehmann. Liss, mit Weiss am Zug, fand nun ein überaus elegantes Mittel, den im Wege stehenden Springer effizient aus der Schusslinie zu befördern. Was spielte der Israeli?

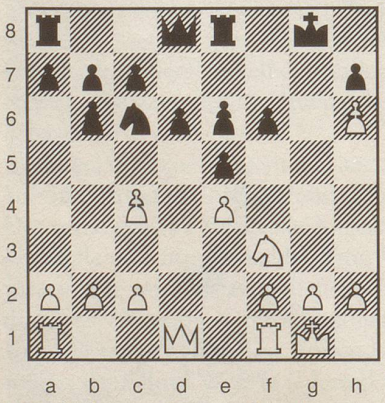

j.d.

Auflösung auf Seite 39

Nr. 48

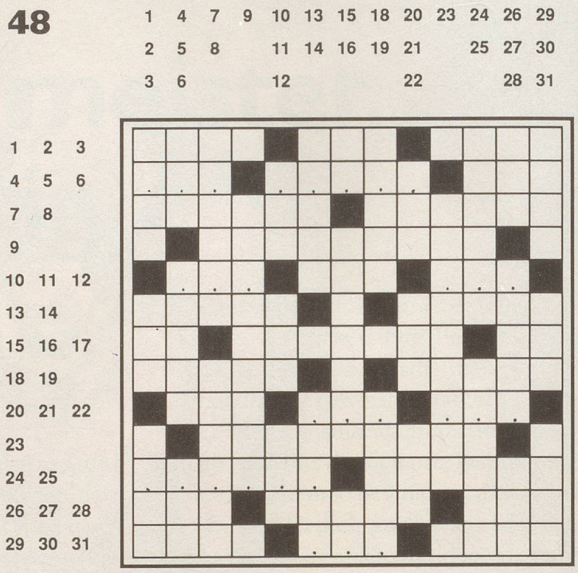

WV

... braucht man keine Helfer.

Waagrecht: **1** der Unterarm als Mass alter Dinge; **2** sucht Brosamen vom Ruhm seines Stars; **3** der kleinste kann zu grossem Leben aufgehen; **4** ???; **5** ?????; **6** muss nicht stets wieder neu erfunden werden; **7** oft grosse oder lange Leitung für Flüssiges oder Rednerworte; **8** Ehrenbecher für Sieger und spätere Staubwischer; **9** zog einst mit Kaspar und Melchior nach Bethlehem; **10** ???; **11** frisst sich zwischen Berge; **12** ???; **13** hier, auf dem Vieux Marché wurde Jeanne d'Arc verbrannt; **14** erstarrt zu kalten zeitgenössischen Baumonumenten; **15** diesen Artikel brauchen nicht nur Italiener; **16** ruhelose Avantgardisten, stets unterwegs zu neuen Ufern; **17** aus diesem alten Vorunterricht wurde J+S, Jugend und Sport; **18** hält den Spitzenplatz unter griechischen Buchstaben; **19** alles, was da kreucht, fleucht, wächst und blüht; **20** Rätsel-Zwergvölker im nördlichen Kongowald; **21** ???; **22** ???; **23** solches Mutmachen heisst heute aufstellen; **24** ??????; **25** Schweizer Maler des 19. Jahrhunderts; **26** gehört bei Shatterhand zum Namen, bei der Queen zum Alter; **27** wüten, rasen und sich richtig Luft machen wie im Sturm; **28** knapp und ohne Spielraum; **29** Tausend im Papierberg und neun auf der Kegelbahn; **30** ???; **31** und sie bewegt sich doch, hat Galilei zu Recht noch geflüstert.

Senkrecht: **1** der 927 km lange Iberus auf seiner Halbinsel; **2** kurze Form eines Mädchennamens; **3** er heisst auch Donar, dieser Polterer vom Dienst; **4** der Löwe im Vatikan, vom I. bis zum XIII.; **5** was dem Schaf genommen, wird dazu gesponnen; **6** nach Samuel war er ein Jahwepriester in Silo; **7** Stadt im alten Niederschlesien; **8** das Glück dieser Erde liege auf ihren Rücken, meint das Sprichwort; **9** ergreift nur allzuschnell das Hasenpanier; **10** es liegt, sie fliesst und er steht in Tirol; **11** fliesst in vielen Rätseln und zum Selbu-See in Norwegen; **12** sie tranken gar manchen, die alten Germanen; **13** Herdraum im niedersächsischen Bauernhaus für das Deutsche Wörterbuch; **14** wer sang noch nie vom Glöcklein seines alten Turmes?; **15** reduziertes Aluminium; **16** dieses Mineral MnS_2 hat den Namen vom Geologen Hauer; **17** kurzes Berufungsurteil; **18** und **19** zwei Länder am Himalaya, das eine südlich, das andere im «hohen» Norden; **20** setz -kau dazu, und schon steht der Kreml da; **21** ob Gurion oder Bella, auf jeden Fall ein grosser Sohn; **22** eine Erbschaft, die schon in der Zelle steckt; **23** geh'n an deiner Seite, als Soldaten gar im Schritt und Tritt; **24** noch immer sucht man nach der Arche an seinen Hängen; **25** daraus hat der Heizer einst noch Kohle geschaufelt; **26** bleibt als Zeichen von der Wunde; **27** ein ganz neuer Gesichtspunkt; **28** hier schliesst der amerikanische Film; **29** zu Evas Zeiten wuchsen hier mindestens ein Feigen- und ein Apfelbaum; **30** nicht mehr als das, sagt dieses Wörtchen; **31** Pflanze, mit allen Wassern gewaschen.

Auflösung des Kreuzworträtsels Nr. 47
Die ideale Frau bleibt ihrem Mann treu und behandelt ihn so zärtlich, als wenn sie untreu waere.
Heinz Rühmann

Waagrecht: **1** Baikalsee, **2** Typ, **3** Urne, **4** als, **5** Muse, **6** Geste, **7** Ypsilon, **8** fette, **9** Etappe, **10** Rehna, **11** âme, **12** Elan, **13** Gummi(bärchen), **14** IR, **15** rot, **16** Serum, **17** Gna(de), **18** F. S. (Felix Salten), **19** après, **20** wenn, **21** sie, **22** Lilas (Flieder), **23** untreu, **24** Karte, **25** leiernd, **26** waere, **27** très, **28** KAL, **29** Niet, **30** ear, **31** Geschenke.

Senkrecht: **1** Bug, **2** verfaulte, **3** Aref, **4** Los, **5** Nera, **6** Inserat, **7** Stier, **8** Ketten, **9** Aires, **10** ETH, **11** Speer, **12** La, **13** enger, **14** Unke, **15** Sly, **16** Aurel, **17** das, **18** Espe, **19** Musik, **20** L. C. (Lucas Cranach), **21** Stamm (Judith), **22** Law, **23** Miami, **24** Warane, **25** Tulpe, **26** Gestein, **27** Ysop, **28** Inn, **29** Erek, **30** penetrant, **31** été.