Objekttyp: **Advertising**

Zeitschrift: **Nebelspalter : das Humor- und Satire-Magazin**

Band (Jahr): **117 (1991)**

Heft 11

PDF erstellt am: **29.04.2024**

Nutzungsbedingungen

Die ETH-Bibliothek ist Anbieterin der digitalisierten Zeitschriften. Sie besitzt keine Urheberrechte an den Inhalten der Zeitschriften. Die Rechte liegen in der Regel bei den Herausgebern.
Die auf der Plattform e-periodica veröffentlichten Dokumente stehen für nicht-kommerzielle Zwecke in Lehre und Forschung sowie für die private Nutzung frei zur Verfügung. Einzelne Dateien oder Ausdrucke aus diesem Angebot können zusammen mit diesen Nutzungsbedingungen und den korrekten Herkunftsbezeichnungen weitergegeben werden.
Das Veröffentlichen von Bildern in Print- und Online-Publikationen ist nur mit vorheriger Genehmigung der Rechteinhaber erlaubt. Die systematische Speicherung von Teilen des elektronischen Angebots auf anderen Servern bedarf ebenfalls des schriftlichen Einverständnisses der Rechteinhaber.

Haftungsausschluss

Alle Angaben erfolgen ohne Gewähr für Vollständigkeit oder Richtigkeit. Es wird keine Haftung übernommen für Schäden durch die Verwendung von Informationen aus diesem Online-Angebot oder durch das Fehlen von Informationen. Dies gilt auch für Inhalte Dritter, die über dieses Angebot zugänglich sind.

Ein Dienst der *ETH-Bibliothek*
ETH Zürich, Rämistrasse 101, 8092 Zürich, Schweiz, www.library.ethz.ch

http://www.e-periodica.ch

Klinik Schloss Mammern

Spez. für HERZ- und KREISLAUFKRANKHEITEN sowie für alle andern INNERN KRANKHEITEN, Rehabilitation nach Herzinfarkt und bei Angina pectoris, Nachbehandlung bei orthopädischen u.a. Operationen. Check-up. Diät. 4 vollamtliche Schweizer Spezialärzte für innere Medizin bzw. Kardiologie und Rheumatologie. Modernste Einrichtung einer Privatklinik in der Ambiance eines Erstklasshotels in grossem Privatpark am See. Krankenkassen- und Versicherungsbeiträge.

PHYSIOTHERAPIEZENTRUM MIT HALLENBAD UND GEHBAD

Prospekte werden gerne zugestellt.

Chefarzt: Dr. A. O. Fleisch, FMH innere Medizin und Kardiologie

8265 Mammern am Untersee TG, Tel. 054 42 11 11, Fax 054 41 43 65

Echte Bündner Arvenmöbel

Planung und Gestaltung Innenausbau

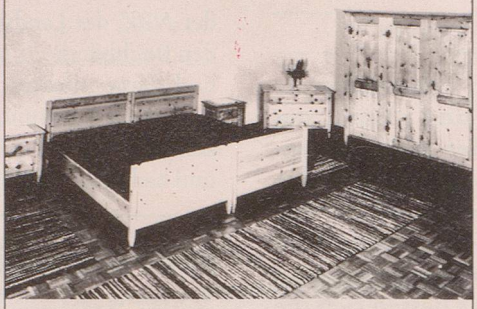

AMAR

ARVENMÖBEL
GEBR. MALGIARITTA AG
7537 MÜSTAIR GR
TEL. 082/8 52 43

Wir stellen aus an der:
Muba Halle 214 Stand 217

Lachen

im Abonnement.

700 Jahre Eidgenossenschaft

Fahnenfabrik
9475 Sevelen SG
Tel. 085/5 53 33
Seriöse Beratung · prompt · zuverlässig

Preisgünstige
Masten + Fahnen
Hissvorrichtungen, Stangen, Halterungen Zubehör usw.
Preisliste und Fabrikationsprogramm verlangen!

„Der schönste Ort zum Schlankwerden"

Schloss Steinegg, das Kurhotel für Fasten-, Regenerations- und Schlankheitskuren mit individuellen Therapien. Seelisch-geistige Entspannung in Ruhe und Natur. Arzt
10 Tage mit Kurbetreuung ab Fr. 66.–/Tag. Verlangen Sie unsere Offerte.

Schloss Steinegg

Schloss Steinegg
Kurhotel
8536 Hüttwilen/Thurgau Tel. 054 47 14 81

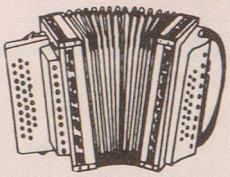

Schwyzerörgeli

8/18/20 Bässe.
Chrom. 60/80 Bässe.
Kleine Langnauerli.
Bewährte Handarbeit in Holz.

Musik-Oehrli AG
3800 Interlaken
✆ 036/22 34 56

Nebelspalter Nebelspalter Nebelspalter Nebelspalter

Nebi-Bücher sind immer ein willkommenes Geschenk.

Nebelspalter Nebelspalter Nebelspalter Nebelspalter

DIE JUBILÄUMS-NÄHMASCHINE ZUM JUBILÄUMS-PREIS.

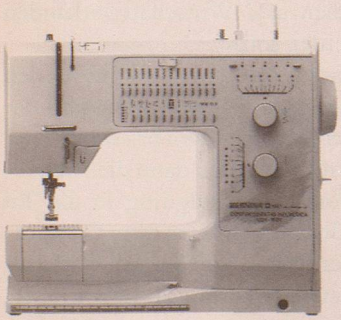

Zum Siebenhundertsten der Schweiz hat sich Bernina eine Geburtstagsüberraschung ausgedacht:

► Das Sondermodell CH 1991 in limitierter Auflage für sage und schreibe nur gerade 1991 Franken!

► Für diesen einmaligen Sonderpreis bekommen Sie eine vielseitige und einfach zu bedienende Computer-Nähmaschine in bester Schweizer und Bernina Qualität.

► Lassen Sie sich die sensationelle CH 1991 in Ihrem Bernina Fachgeschäft unverbindlich vorführen. So eine Gelegenheit kommt nie wieder, genau so wenig wie der 700. Geburtstag der Schweiz.

BERNINA®

DA MACHT NÄHEN SPASS.