Objekttyp: **Advertising**

Zeitschrift: **Nebelspalter : das Humor- und Satire-Magazin**

Band (Jahr): **117 (1991)**

Heft 6

PDF erstellt am: **29.04.2024**

Nutzungsbedingungen

Die ETH-Bibliothek ist Anbieterin der digitalisierten Zeitschriften. Sie besitzt keine Urheberrechte an den Inhalten der Zeitschriften. Die Rechte liegen in der Regel bei den Herausgebern.
Die auf der Plattform e-periodica veröffentlichten Dokumente stehen für nicht-kommerzielle Zwecke in Lehre und Forschung sowie für die private Nutzung frei zur Verfügung. Einzelne Dateien oder Ausdrucke aus diesem Angebot können zusammen mit diesen Nutzungsbedingungen und den korrekten Herkunftsbezeichnungen weitergegeben werden.
Das Veröffentlichen von Bildern in Print- und Online-Publikationen ist nur mit vorheriger Genehmigung der Rechteinhaber erlaubt. Die systematische Speicherung von Teilen des elektronischen Angebots auf anderen Servern bedarf ebenfalls des schriftlichen Einverständnisses der Rechteinhaber.

Haftungsausschluss

Alle Angaben erfolgen ohne Gewähr für Vollständigkeit oder Richtigkeit. Es wird keine Haftung übernommen für Schäden durch die Verwendung von Informationen aus diesem Online-Angebot oder durch das Fehlen von Informationen. Dies gilt auch für Inhalte Dritter, die über dieses Angebot zugänglich sind.

Ein Dienst der *ETH-Bibliothek*
ETH Zürich, Rämistrasse 101, 8092 Zürich, Schweiz, www.library.ethz.ch

http://www.e-periodica.ch

Kein Club! Das gute Buch preiswert per Post Kein Risiko!

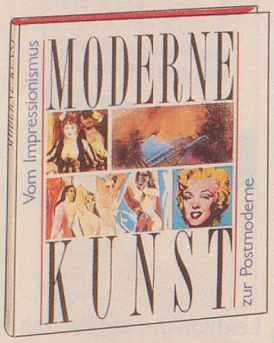

Moderne Kunst
Auf 400 Farbabbildungen: der umfassende Überblick über die Entwicklung der Kunst in den letzten hundert Jahren. Vom Impressionismus über den Kubismus bis zu den aktuellen Tendenzen heute. Dazu fundierte Erläuterungen.
416 Seiten, farbig, 23 x 26 cm, gebunden.
Fr. 38.20
Best.-Nr. 161612

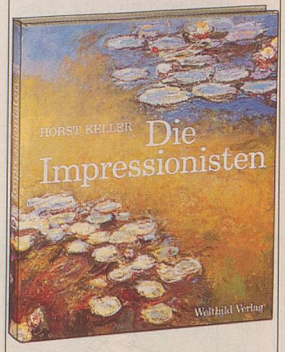

Die Impressionisten
Auf mehr als 200 Farbtafeln: Bilder voller Licht, Leben und Schönheit! Renoir, Degas, Monet, van Gogh...
272 Seiten, farbig, Großformat 26 x 31 cm, gebunden.
(Fr. Verlagspreis Fr. 98.–)*
Nur Fr. 49.80
Best.-Nr. 470310

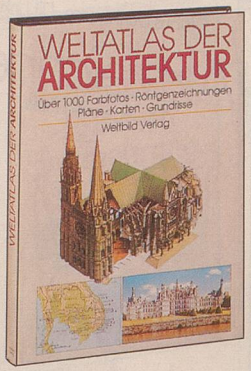

Weltatlas der Architektur
Von den altägyptischen Pyramiden bis zu den modernen Wolkenkratzern unserer Tage: Meisterwerke der Baukunst aus aller Welt. Gezeigt auf mehr als 1.000 großformatigen Fotos, Zeichnungen, Rissen, Plänen und Karten! Dazu Geschichte, Wesen und Bedeutung der Architektur. Ein Prachtband zu einem sensationell günstigen Preis!
408 Seiten, über 1.000 meist farbige Abb., Magnum-Format 27 x 36 cm, geb.
Fr. 49.80
Best.-Nr. 121269

Zauber und Magie im alten Ägypten
Zauberhafte Amulette, Wundermittel, Wahrsager und Sternbilder... Alles über das mystische Wissen und die geheimnisvollen Praktiken, die das Leben im Pharaonenreich beherrschten. Faszinierende Erkenntnisse – hier erstmals untersucht und erklärt!
320 Seiten, zahlreiche Abbildungen, gebunden.
Sonderausgabe
Fr. 16.80
Best.-Nr. 302513

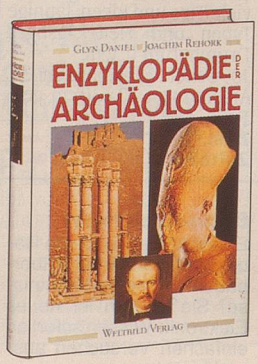

Enzyklopädie der Archäologie
Über 1.800 Stichwörter: die große Bestandsaufnahme der Archäologie! Mit allen wichtigen Ausgrabungsstätten der Welt.
486 Seiten, viele Abbild., 19 x 26 cm, gebunden.
(Fr. Verlagspreis Fr. 78,70)*
Nur Fr. 29.80
Best.-Nr. 623108

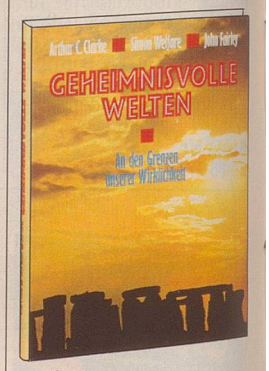

Geheimnisvolle Welten
Sehen Sie mit eigenen Augen, was es eigentlich gar nicht gibt: Rätselhaftes aus aller Welt, verblüffende Phänomene und Ereignisse.
216 Seiten, viele Abb., geb.
(Fr. Verlagspreis Fr. 38.–)*
Nur Fr. 24.80
Best.-Nr. 460139

Versunkene Städte rätselhafte Kulturen

40 Einzelporträts mit über 500 Abbildungen!

Fesselnde Texte und detailgenaue Rekonstruktionen vermitteln faszinierende Einblicke in Leben und Alltag, Riten und Mythen vergangener Welten. Einst mächtige Metropolen, dann Kriege und Katastrophen, Schutt und Asche... Pompeji, Karthago, Olympia, Babylon u.v.m.
320 Seiten, 500 Abb., 23 x 31 cm, geb.
Fr. 39.80
Best.-Nr. 100560

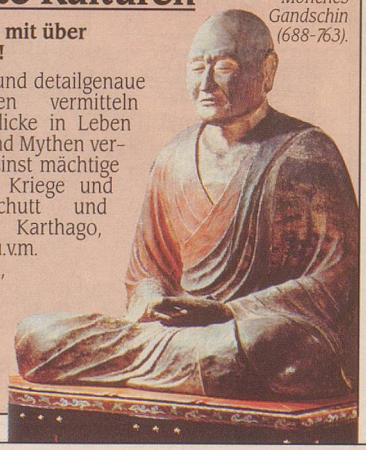

Statue des weisen Mönches Gandschin (688-763).

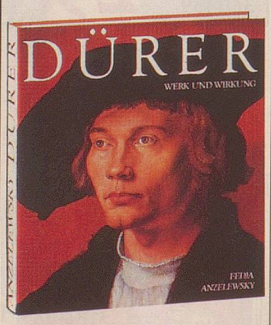

Dürer Werk und Wirkung
Einem der bedeutendsten deutschen Maler, Zeichner und Grafiker ist dieser herrliche Bildband gewidmet: Albrecht Dürer (1471 – 1528). Seine Kindheit und Jugend, seine Lehrer, seine Reisen und natürlich seine Werke. Erleben Sie seine meisterhaften Ölbilder, Zeichnungen, Kupferstiche, Holzschnitte... „Der Hase", „Die Apostel", „Betende Hände", „Selbstbildnis"... Über 230 teils ganzseitige Tafeln!
274 Seiten, 230 oft farbige Abbildungen, 25 x 29 cm, gebunden.
Sonderausgabe
Fr. 28.80
Best.-Nr. 223438

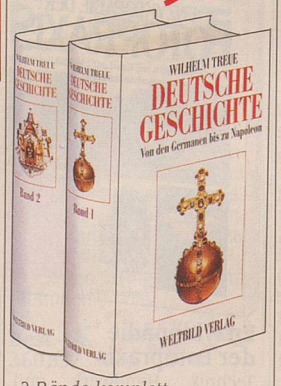

2 Bände komplett
Deutsche Geschichte
– von den Karolingern bis zur Politik der Gegenwart. Verständlich geschrieben. Enorm preiswert!
2 Bände, 1.084 Seiten, geb.
Sonderausgabe komplett
Fr. 24.80
Best.-Nr. 166041

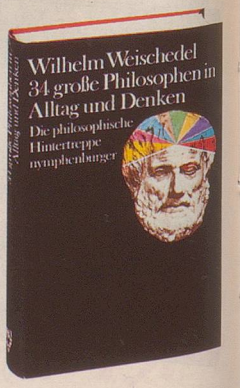

34 faszinierende Philosophen-Porträts
Leben, Alltag, Denken, Familienleben und Charakter der großen Denker. Über die „philosophische Hintertreppe" zu Sokrates, Kant ...
362 Seiten, gebunden.
Sonderausgabe
Fr. 19.80
Best.-Nr. 430082

*Früherer Verlagspreis aufgehoben.