Rätsel

Objekttyp: **Group**

Zeitschrift: **Nebelspalter : das Humor- und Satire-Magazin**

Band (Jahr): **117 (1991)**

Heft 51

PDF erstellt am: **29.04.2024**

Nutzungsbedingungen

Die ETH-Bibliothek ist Anbieterin der digitalisierten Zeitschriften. Sie besitzt keine Urheberrechte an den Inhalten der Zeitschriften. Die Rechte liegen in der Regel bei den Herausgebern.
Die auf der Plattform e-periodica veröffentlichten Dokumente stehen für nicht-kommerzielle Zwecke in Lehre und Forschung sowie für die private Nutzung frei zur Verfügung. Einzelne Dateien oder Ausdrucke aus diesem Angebot können zusammen mit diesen Nutzungsbedingungen und den korrekten Herkunftsbezeichnungen weitergegeben werden.
Das Veröffentlichen von Bildern in Print- und Online-Publikationen ist nur mit vorheriger Genehmigung der Rechteinhaber erlaubt. Die systematische Speicherung von Teilen des elektronischen Angebots auf anderen Servern bedarf ebenfalls des schriftlichen Einverständnisses der Rechteinhaber.

Haftungsausschluss

Alle Angaben erfolgen ohne Gewähr für Vollständigkeit oder Richtigkeit. Es wird keine Haftung übernommen für Schäden durch die Verwendung von Informationen aus diesem Online-Angebot oder durch das Fehlen von Informationen. Dies gilt auch für Inhalte Dritter, die über dieses Angebot zugänglich sind.

Ein Dienst der *ETH-Bibliothek*
ETH Zürich, Rämistrasse 101, 8092 Zürich, Schweiz, www.library.ethz.ch

http://www.e-periodica.ch

ANAGRAMM DER WOCHE

Chinesische Meisterin: was Jute, Axt? Nur Wonnelied!
Jene Sensation im Schachtext: wie neu, wirr und leis.
Eine Jachtsucht in Russland wie ein Oxer im Westen.
Xie Jun ist nicht Russin; wes Land, wo Meere Tee: China.

Die Schachweltmeisterin, wo Nixensinne aus Jurte.
Schach in Juten ist Noxe: wein dir seine Wut als Meer.
Wie eine wunde Chinesin im Trax unterjocht: lass es.
Wo wird Lettin je neue Schachmeisterin? Nixensaus!

mb

S C H A C H

Mit einer happigen Überraschung endete im Herbst die diesjährige Damenweltmeisterschaft, welche im philippinischen Manila über die Dauer von 16 Runden ausgetragen wurde. Es gelang der 21jährigen Chinesin Xie Jun, die sowjetrussische Titelverteidigerin Maya Tschiburdanidse mit 8,5:6,5 zu besiegen und somit ihrer neun Jahre älteren Rivalin nach 13 Jahren Regentschaft den Titel abzujagen. Xie Jun war seit 1953 die erste nichtsowjetrussische Spielerin, die sich für einen solchen Titelkampf überhaupt qualifizieren konnte. Abgebildete Stellung gibt die Schlussphase der 8. Partie wieder, als Tschiburdanidse noch mit 4:3 führte und hoffen konnte, das entstandene Endspiel – etwa nach 1. ... Ta5 2. Sxd5 Txd5 3. Txb3 – mit Weiss remis zu halten. Doch Xie Jun, mit Schwarz am Zug, sah eine bessere Möglichkeit, ihren Vorteil zu behaupten und auch zum Sieg umzusetzen. Was spielte die neue Weltmeisterin aus China?

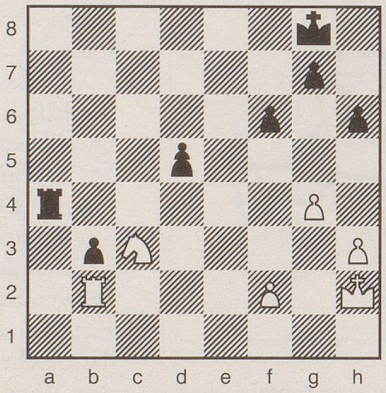

j.d.

Auflösung auf Seite 39

Lösung zu Oktolus in Nr. 50

BESSER VERSAMMELT ALS ZERSTREUT

Versammeln sich die fünf Achter auf einer Linie, so erübrigen sich sogar die drei zerstreuten Sterne. Horizontal, vertikal und diagonal in die Ferne schweifend, überblicken sie sämtliche acht mal acht Felder.

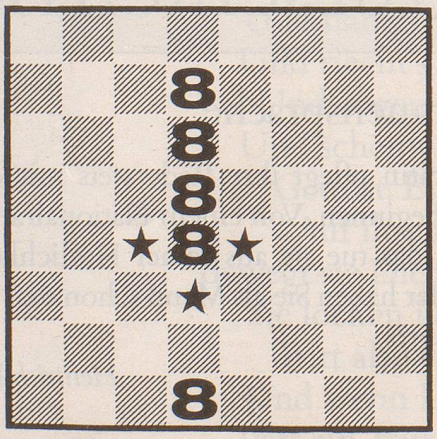

Rätsel Nr. 51

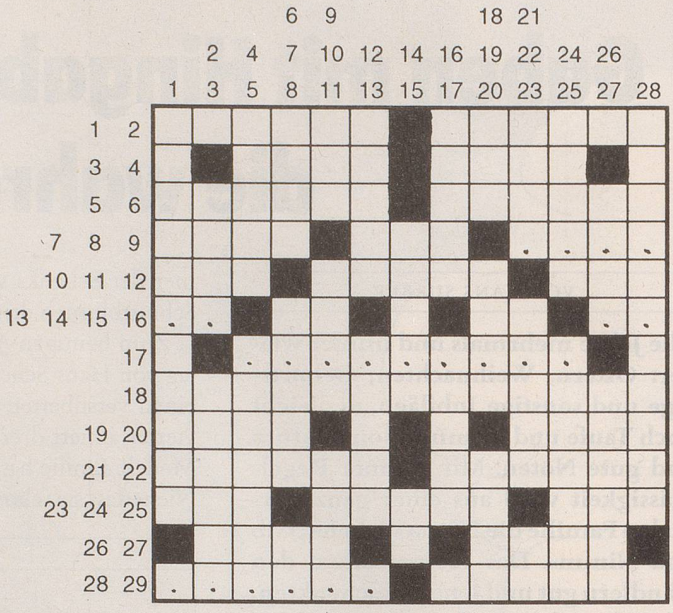

ea

Das schönste Denkmal für einen Komponisten ist, ...

Waagrecht: 1 wer dies tut, tut auch 2 waagrecht; 2 siehe 1 waagrecht; 3 ein Berg am Gardasee zum Nennwert; 4 röm. Kaiser, der Galba umbringen liess, um selbst Kaiser zu werden, 1. Jh.n.Chr.; 5 ital. Landschaft zwischen Apennin, Po und Adria; 6 Gunst und Gnade bei den Lateinern; 7 des Meeres Unkraut; 8 Polarforscher aus England 1813–1893; 9 ????; 10 Einheitspartei der Ex-DDR; 11 türk. Schriftsteller 1889–1974; 12 abgek. engl. Anrede für die Frau; 13 ??; 14 betrifft nur männliche Wesen; 15 findet man auf den Autoschildern eines europ. Königreiches; 16 ??; 17 ?????????; 18 weder Kantinen- noch McDonalds-Verpflegung kann damit konkurrieren; 19 .... domini; 20 Bündner Bergpass, 2268 m; 21 wichtiger Begriff für den Autorennfahrer; 22 Ulrichs Pendant; 23 durcheinandergeschüttelte Vorsilbe; 24 diese Glückliche ist Eduard Künneke zuzuschreiben; 25 als Warthe-Nebenfluss auch ein Bündner Piz; 26 Nebenfluss des Trotus in Rumänien; 27 heute meist ein krimineller Handel; 28 b????t; 29 muss man oft strecken, um etwas zu sehen.

Senkrecht: 1 manch Undefinierbares, wie z. B. diese Umschreibungen, kann so wirken; 2 mit z dran wär's ein Monat, sonst nicht immer glaubhaft; 3 alles, was nicht der Regel entspricht; 4 der Kühlschrank in der guten alten Zeit; 5 auch bei den Angelsachsen wiederholt er sich alltäglich; 6 flüssig dient's als Küchenfett und als Pressrückstand für Seifen und Kerzen; 7 wo die High Society dem Pferderennen huldigt; 8 es ist und bleibt faul; 9 ist im Roten Meer von Wasser umgeben; 10 russ. Halbinsel, die 1945 und 1991 (Putschversuch) von sich reden machte; 11 die jüdischen Sabbatschnüre; 12 seit 1963 vom Papst nicht mehr gebraucht; 13 die USA-Adlergoldmünze; 14 ein Von oder Sir verleihen; 15 Monogramm des Autors von: «Kritik der reinen Vernunft»; 16 Vorname des Sängers Whittaker; 17 werden Herbst und Frühling in Garagen gewechselt; 18 Gestalt der nordischen Sage; 19 Ferienort bei Innsbruck; 20 ihr nahte Zeus als Schwan; 21 Pygmalion ist ihm zu verdanken; 22 farbige Tänzerin 1906–1975, adoptierte 12 Kinder aller Rassen; 23 der meist gebrauchte Vokal und den grad zweimal; 24 Stammeszeichen bei Naturvölkern; 25 zum Nennwert; 26 der abgek. Titel Jesu' an seinem Kreuz; 27 altbabylonische Münzen und Gewichte; 28 alles, was überträgt, vermittelt, z. B. das Mikrophon.

Auflösung des Kreuzworträtsels Nr. 50

Die Männer ergreifen die Gelegenheiten, Frauen schaffen sie. *Sigmund Graff*

Waagrecht: 1 Frose, 2 Glatt, 3 die, 4 isola, 5 hat, 6 Infant, 7 Ariège, 8 Ra (Radium), 9 Männer, 10 UO, 11 Alibi, 12 Trans, 13 Ele(fant), 14 GVE, 15 Wig, 16 ergreifen, 17 BL, 18 grimmig, 19 Ei, 20 Sus, 21 Alben, 22 die, 23 Teig, 24 LER, 25 Korb, 26 Ibsen, 27 Haren, 28 Ekarté, 29 Sirene, 30 Gelegenheiten.

Senkrecht: 1 Dira, 2 Abstieg, 3 Finale, 4 Lübke, 5 Ref, 6 ile, 7 Sisal, 8 Amberg, 9 Gere(de), 10 Sinai, 11 GRA, 12 ntg, 13 Este, 14 Grill, 15 ee, 16 November, 17 Glan, 18 Eimer, 19 SH, 20 Laret, 21 fin, 22 hie, 23 Irrweg, 24 Kari, 25 the, 26 Ain, 27 Doret, 28 Tagung, 29 Eirene, 30 Teos, 31 Siebnen.