Objekttyp: **Advertising**

Zeitschrift: **Nebelspalter : das Humor- und Satire-Magazin**

Band (Jahr): **117 (1991)**

Heft 42

PDF erstellt am: **29.04.2024**

Nutzungsbedingungen

Die ETH-Bibliothek ist Anbieterin der digitalisierten Zeitschriften. Sie besitzt keine Urheberrechte an den Inhalten der Zeitschriften. Die Rechte liegen in der Regel bei den Herausgebern.
Die auf der Plattform e-periodica veröffentlichten Dokumente stehen für nicht-kommerzielle Zwecke in Lehre und Forschung sowie für die private Nutzung frei zur Verfügung. Einzelne Dateien oder Ausdrucke aus diesem Angebot können zusammen mit diesen Nutzungsbedingungen und den korrekten Herkunftsbezeichnungen weitergegeben werden.
Das Veröffentlichen von Bildern in Print- und Online-Publikationen ist nur mit vorheriger Genehmigung der Rechteinhaber erlaubt. Die systematische Speicherung von Teilen des elektronischen Angebots auf anderen Servern bedarf ebenfalls des schriftlichen Einverständnisses der Rechteinhaber.

Haftungsausschluss

Alle Angaben erfolgen ohne Gewähr für Vollständigkeit oder Richtigkeit. Es wird keine Haftung übernommen für Schäden durch die Verwendung von Informationen aus diesem Online-Angebot oder durch das Fehlen von Informationen. Dies gilt auch für Inhalte Dritter, die über dieses Angebot zugänglich sind.

Ein Dienst der *ETH-Bibliothek*
ETH Zürich, Rämistrasse 101, 8092 Zürich, Schweiz, www.library.ethz.ch

http://www.e-periodica.ch

Hans A. Jenny

2. Auflage

Schweizer Originale

Porträts helvetischer Individuen, 128 Seiten, Taschenbuchformat, broschiert, **Fr. 12.80**

Hans A. Jenny, Nostalgiespezialist und Anekdotensammler, ist aus Anlass des 700-Jahr-Jubiläums der Eidgenossenschaft den Lebensläufen jener unbekannten und bekannten Schweizer(innen) nachgegangen, die durch ihre Originalität besonders auffielen. Weil «Originalität» ein weiter Begriff ist, finden sich in diesem Buch Aussenseiter wie Hans Worrenberg, «der Zwerg im Wohnsarg», genauso wie Bundesrat (und Anekdotenlieferant) Rudolf Minger, das tragikomische Schicksal des «Dällebach Kari» ist ebenso nachzulesen wie die Geschichte der «schönen Schifferin vom Brienzersee», Elisabetha.
Ein «menschlich-allzumenschliches Panoptikum» bietet Jenny mit seinem Buch, in dem «Freaks und Snobs», «Ausgeflippte und Exzentriker», «urchige Supermänner und faszinierende Wunderfrauen» sowie «originelle Politiker, Geschäftsleute und Sportler» versammelt sind. Das Bändchen ist ein Beweis dafür, dass die Schweizer(innen) keineswegs so langweilig und gleichförmig sind, wie es ein weitverbreitetes Vorurteil glauben machen will!

Bei Ihrem Buchhändler

Die «Band»-Kalender 1992 sind erschienen

VEREINIGUNG DAS BAND im Dienste der gesunden Lunge. Dienstleistungsangebot für Atemwegserkrankte (Programme für Asthmakinder, Sport und Gruppen «Atmen und Bewegen» sowie Ferien für Erwachsene, Patienteninformationsblatt) im Zeichen der Hilfe zur Selbsthilfe

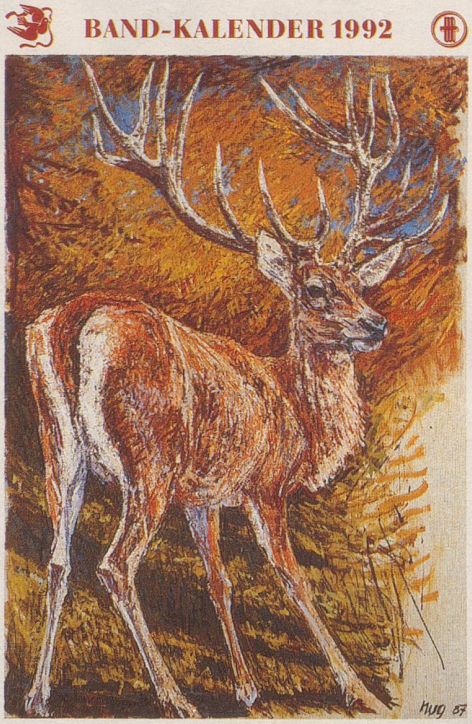

Band-Kalender 1992
mit Tierbildern
von Fritz Hug
Fr. 14.–

Band-Kalender 1992
mit Blumenbildern
von A.M. Trechslin
Fr. 14.–

Die Kalender-Bilder sind perforiert und können als Postkarten verwendet werden.

Verlag Das Band
Rietbachstrasse 9, 3027 Bern
Telefon 031/55 76 79
Postcheck-Konto 30-22545-3