Objekttyp: **Advertising**

Zeitschrift: **Nebelspalter : das Humor- und Satire-Magazin**

Band (Jahr): **117 (1991)**

Heft 34

PDF erstellt am: **29.04.2024**

Nutzungsbedingungen

Die ETH-Bibliothek ist Anbieterin der digitalisierten Zeitschriften. Sie besitzt keine Urheberrechte an den Inhalten der Zeitschriften. Die Rechte liegen in der Regel bei den Herausgebern.
Die auf der Plattform e-periodica veröffentlichten Dokumente stehen für nicht-kommerzielle Zwecke in Lehre und Forschung sowie für die private Nutzung frei zur Verfügung. Einzelne Dateien oder Ausdrucke aus diesem Angebot können zusammen mit diesen Nutzungsbedingungen und den korrekten Herkunftsbezeichnungen weitergegeben werden.
Das Veröffentlichen von Bildern in Print- und Online-Publikationen ist nur mit vorheriger Genehmigung der Rechteinhaber erlaubt. Die systematische Speicherung von Teilen des elektronischen Angebots auf anderen Servern bedarf ebenfalls des schriftlichen Einverständnisses der Rechteinhaber.

Haftungsausschluss

Alle Angaben erfolgen ohne Gewähr für Vollständigkeit oder Richtigkeit. Es wird keine Haftung übernommen für Schäden durch die Verwendung von Informationen aus diesem Online-Angebot oder durch das Fehlen von Informationen. Dies gilt auch für Inhalte Dritter, die über dieses Angebot zugänglich sind.

Ein Dienst der *ETH-Bibliothek*
ETH Zürich, Rämistrasse 101, 8092 Zürich, Schweiz, www.library.ethz.ch

http://www.e-periodica.ch

Behandlung von schweren Schlafstörungen

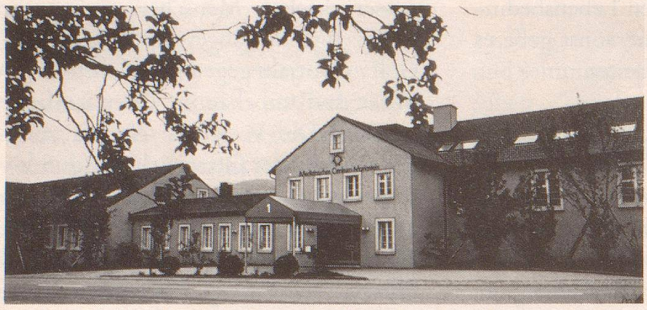

Im Medizinischen Centrum Mariastein finden Patienten Genesung und erholsame Ruhe.

Das Medizinische Centrum Mariastein ist eine Spezialklinik zur Abklärung und Behandlung von:

- **Schweren chronischen Schlafstörungen**
- **Störungen im Wach-Schlaf-Rhythmus**
- **Psychosomatischen Erkrankungen**

Schwere chronische Schlafstörungen sind in der Regel das Hauptsymptom einer den ganzen Menschen erfassenden und weitergespannten psychosomatischen Erkrankung.

Die Behandlung am MCM hat zum Ziel, die vorhandenen Störungen zu korrigieren und zu beseitigen, indem jene körpereigene Substanz injiziert wird, welche die Schlaf-Wach-Funktion steuert. Sie wird auch beim Absetzen (Entzug) von Schlaf- und Beruhigungsmitteln therapeutisch eingesetzt.

In Ergänzung zur Basistherapie erfolgt täglich eine intensive Gesprächs-/Psychotherapie mit dem Patienten zwecks Aufklärung der Krankheitsursachen und deren Beseitigung.

Das MCM ist eine angenehm eingerichtete Schweizer Privatklinik, in einer schönen Landschaft gelegen. Das Klosterdorf Mariastein befindet sich im Solothurner Jura, rund 15 km von Basel entfernt.

Die Leistungen des MCM sind kassenpflichtig. Mit verschiedenen Krankenkassen bestehen vertragliche Vereinbarungen.

Verlangen Sie ausführliche Informationen mit untenstehendem Talon.

MCM Medizinisches Centrum Mariastein

Medizinische Leitung: Prof. Dr. med. Guido A. Schoenenberger
Leitung Schlafdiagnostik: PD Dr. med. Dietrich Schneider-Helmert
4115 Mariastein/Basel, Telefon 061 75 31 11, Fax 061 75 32 34

Senden Sie mir bitte umfassende Unterlagen über den Therapie-Aufenthalt im Medizinischen Centrum Mariastein.

Name: _____

Vorname: _____

Strasse: _____

PLZ/Ort: _____

Telefon: _____

Bitte einsenden an:
Medizinisches Centrum Mariastein, 4115 Mariastein/Basel

Nebelspalter

In einer tierisch ernsten Zeit, eine satirisch heitere Zeitschrift.

Spring-brunnen

Geben Sie Ihrem Garten ein lebendiges Gesicht. Gartenteiche, Teichfolien, Tauchpumpen, Umwälzpumpen, Figuren, Beleuchtung, Springbrunnenarmaturen, Zimmer- und Terrassen-Springbrunnen. Verlangen Sie unseren Prospekt.

S. Widmer
Pfannenstielstrasse 112
8706 Meilen
Telefon 01/923 04 19

Hilfe aus der Luft.
Gönner unterstützen die Rega

Schweizerische Rettungsflugwacht
Mainaustrasse 21, 8008 Zürich

REGA

Echte Bündner Arvenmöbel

zeitlos — schön — wertvoll

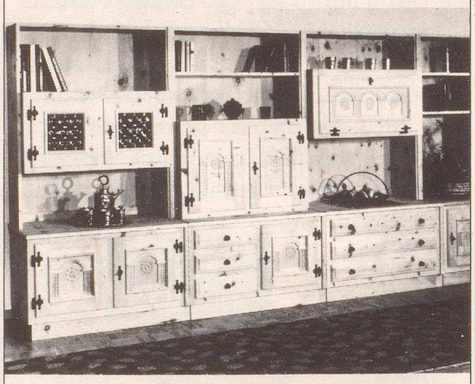

AMAR

ARVENMÖBEL
GEBR. MALGIARITTA AG
7537 MÜSTAIR GR
TEL. 082/8 52 43
Wir stellen aus an der:
Bea, Muba, Olma und Züspa

zäme sii ghöre mitrede

Wieder gut hören macht das Leben lebenswert. Was können Sie tun? Lassen Sie sich umfassend informieren und beraten.

Bestellen Sie sich den **Videofilm** «Der Weg zum Hörgerät» **gratis** für einige Tage zum Ansehen.
Telefon 062 - 32 16 80, vormittags.

HZ HÖRMITTELZENTRALEN der Schwerhörigenvereine

Coupon ausgefüllt einsenden an: Informationsstelle der Hörmittelzentralen, Postfach 2131, 4601 Olten

Info-Coupon

☐ Bitte dokumentieren Sie mich über alles Wissenswerte rund ums «Besser Hören»

☐ Senden Sie mir den Videofilm «Der Weg zum Hörgerät» für einige Tage zum Ansehen

Name/Vorname _____

Adresse _____

PLZ/Ort _____ Ne 91

Coupon ausgefüllt einsenden an: Informationsstelle der Hörmittelzentralen, Postfach 2131, 4601 Olten