Schach

Objekttyp: **Group**

Zeitschrift: **Nebelspalter : das Humor- und Satire-Magazin**

Band (Jahr): **117 (1991)**

Heft 33

PDF erstellt am: **29.04.2024**

Nutzungsbedingungen

Die ETH-Bibliothek ist Anbieterin der digitalisierten Zeitschriften. Sie besitzt keine Urheberrechte an den Inhalten der Zeitschriften. Die Rechte liegen in der Regel bei den Herausgebern.
Die auf der Plattform e-periodica veröffentlichten Dokumente stehen für nicht-kommerzielle Zwecke in Lehre und Forschung sowie für die private Nutzung frei zur Verfügung. Einzelne Dateien oder Ausdrucke aus diesem Angebot können zusammen mit diesen Nutzungsbedingungen und den korrekten Herkunftsbezeichnungen weitergegeben werden.
Das Veröffentlichen von Bildern in Print- und Online-Publikationen ist nur mit vorheriger Genehmigung der Rechteinhaber erlaubt. Die systematische Speicherung von Teilen des elektronischen Angebots auf anderen Servern bedarf ebenfalls des schriftlichen Einverständnisses der Rechteinhaber.

Haftungsausschluss

Alle Angaben erfolgen ohne Gewähr für Vollständigkeit oder Richtigkeit. Es wird keine Haftung übernommen für Schäden durch die Verwendung von Informationen aus diesem Online-Angebot oder durch das Fehlen von Informationen. Dies gilt auch für Inhalte Dritter, die über dieses Angebot zugänglich sind.

Ein Dienst der *ETH-Bibliothek*
ETH Zürich, Rämistrasse 101, 8092 Zürich, Schweiz, www.library.ethz.ch

http://www.e-periodica.ch

ANAGRAMM DER WOCHE

Ein Geburtstag von Joyce: zünd mir Rachen tief.
In Joyce verbunden zürnt feig Scham, i.A. Grotte.
Joyce in Frieden, Bücher verzinnt, saug am Gott.
Brüder versuchten Joyce: Geiz infam, Tag in Not.

Züge von Joyce, man feiert die Sucht, Grab rinnt.
Züchter von Joyce gurrt, dies Beten in Gin: Fama.
Zürich in Joyce-Festtagen, vorige Dramen bunt.
Im Vorrat schnaubt feig Gier: den Joyce nützen?

SCHACH

Läufer gelten im allgemeinen als erheblich schwächer wie Türme, doch keine Regel ohne Ausnahme. Wenn die diagonal wirkenden Figuren ideal postiert sind, dazu Freibauern, Fesselungen und ein gefährdeter König im Spiel sind, kann die Sache gerade umgekehrt sein. Das demonstrierte der 24jährige Basler Fabian Mäser vor knapp zwei Monaten beim Jungmeisterturnier in Lenk, als er – aus abgebildeter Stellung mit Schwarz am Zug – in der Partie gegen den Ungarn Emil Anka zur Kombination schritt. Wobei der als Turnierdritter eine IM-Norm erfüllende Mäser zunächst den prosaischen Zug 1. ... Lxf3+ spielte, aber nach 2. Txf3 (2. Dxf3? Dxf3+ 3. Txf3 d1D+ hätte lapidar verloren) mit einem Paukenschlag der speziellen Güte aufwartete. Welcher «Traumzug» des jungen Baslers machte seinem ungarischen Gegner klar, dass nur die Aufgabe sinnvoll übrigblieb?

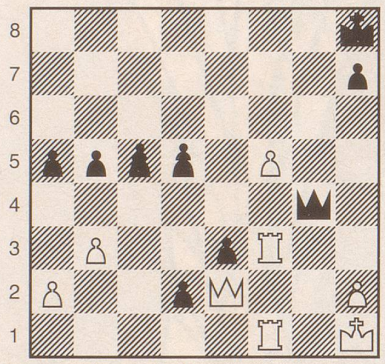

j.d.

Auflösung auf Seite 42

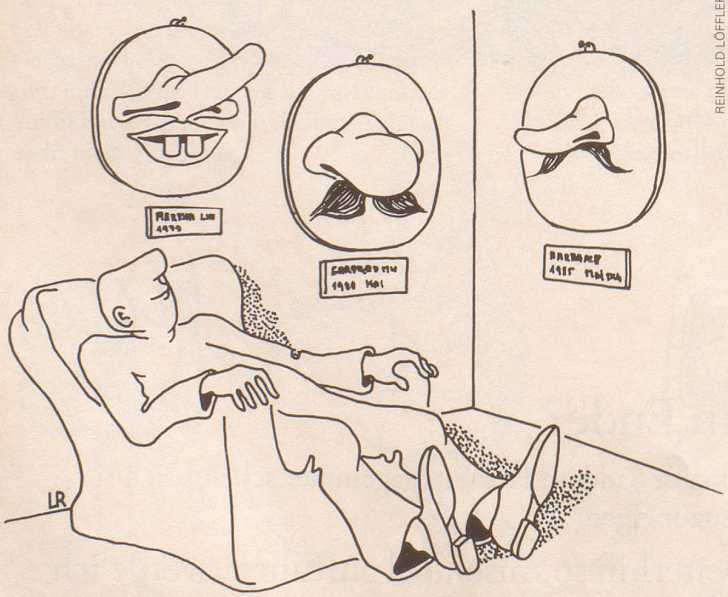

Rätsel Nr. 33

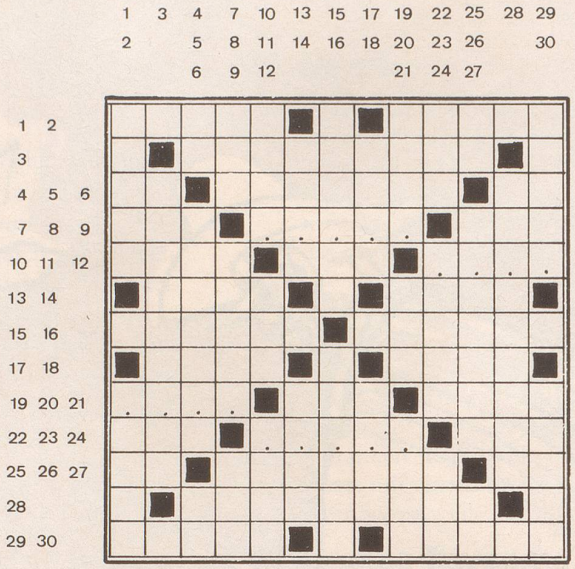

WV

Ein mutiges Wort von J. K. Lavater 1798 an die Grosse Nation.

Waagrecht: 1 Los geht's, im Lauf oder Rätsel; 2 Wilhelm, Dichter, Maler und früher Comic-Zeichner; 3 ein weiland preussisches Fürstentum als Schweizer Kanton; 4 ein Uniprofessor auf dem Milchbeutel; 5 das gallische Cernabum, von einer Jungfrau gerettet; 6 kurze Schiedsrichter an der Seitenlinie; 7 Capreolus capreolus, schlägt Kapriolen in Wäldern; 8 ?????; 9 Artikel für viele und vieles in Frankreich; 10 hier dürfen Schweine schmatzen; 11 er im Wenfall; 12 ????: 13 nur Glück bricht noch leichter; 14 produziert letztlich auch einen besonderen Saft; 15 Flossenfüsser als grosse Balancekünstler im Zirkus; 16 gehobene Mahlzeiten; 17 hat man fürs Kleben gern; 18 darin werden Schotten auch mit Reizen geizen; 19 ????; 20 British Aircraft Corporation; 21 dieser Laubbaum steht völlig verkehrt im Rätsel; 22 United States Navy; 23 ?????; 24 ganz Ohr im englischen Unterhaus; 25 und 27 werden zusammen zum Walliser Kristallparadies; 26 die Schildbürger bauten es ohne Fenster; 27 Rest von 25 waagrecht; 28 erfolgreicher Basler im Friedenskongress von Münster; 29 alles dreht sich um sie, auch das ganze Leben; 30 Gleichklang wie bei Herz und Schmerz.

Senkrecht: 1 Schnell-Lauf vor dem Zielstrich; 2 hat acht Ecken und sechs quadratische Seitenflächen; 3 gehört als Vorläufer Mozarts zu den italienischen Musikgrössen; 4 mit dieser Vorsilbe wird Mut zur Grazie; 5 der Jüngere hat in 58 Holzschnitten einen Totentanz dargestellt; 6 kurz wie nachstehend; 7 in dubio für ihn; 8 Simenons Kommissar Maigret auf der Leinwand; 9 der einzige Hirsch als Haustier; 10 ein Bau, der fast an Wolken kratzt; 11 war wohl Tierpfleger in seines Vaters Arche; 12 als letzte Zahlung wohl die gefreuteste; 13 ergibt zwischen Rs eine elektrische Schaltstelle; 14 da ruht selbst der Bach drin; 15 Ueli bei Gotthelf, Matti bei Brecht; 16 müssen oft für Pinsel Haare lassen; 17 Schienenweg und was darüber rollt; 18 ein Kater in Lausanner Gassen; 19 sind bald die Wälder; 20 Vorname, vornehmlich aus Holland und Belgien; 21 die alte quietscht noch in den Angeln; 22 Vorname für bärenstarke Männer; 23 hochbegabt wie einst Leonardo; 24 Pronomen für Weibliches; 25 Autozeichen für Rorschacher; 26 Wasserjungfer mit schillernden Flügeln statt Schuppen; 27 Element in klingenden Münzen; 28 schmeckt sehr nach Fisch, soll aber gesund sein; 29 wohlgeordneter Haufe als Krieger; 30 Lohn aus Garten, Acker und jedem ehrlichen Bemühn.

Auflösung des Kreuzworträtsels Nr. 32

Sage nicht alles, was du weisst, aber wisse immer alles, was du sagst.

Matthias Claudius

Waagrecht: 1 aber, 2 Alp, 3 loup, 4 Filou, 5 wisse, 6 Forel, 7 immer, 8 Isis, 9 ETI, 10 Mark, 11 (O)tt(o), 12 Gen, 13 an, 14 Zigarette, 15 été, 16 alles, 17 Nes, 18 As, 19 Ei, 20 was, 21 Tibet, 22 FKK, 23 Imago, 24 Serai, 25 Spinnengewebe, 26 du, 27 Eu, 28 aha, 29 sagst, 30 die.

Senkrecht: 1 Affiche, 2 Wisla, 3 Bios, 4 Tramp, 5 Elritze, 6 Saida, 7 Roesti, 8 Gnu, 9 ul, 10 Gaston, 11 egal, 12 Eva, 13 Lotterleben, 14 Inée, 15 Gas, 16 WI (Ilse Werner), 17 Tsetse, 18 Limmat, 19 Ewe, 20 Osmanen, 21 Freud, 22 user, 23 Elkab, 24 Perkins, 25 Kieme.