Objekttyp: **Advertising**

Zeitschrift: **Nebelspalter : das Humor- und Satire-Magazin**

Band (Jahr): **117 (1991)**

Heft 32

PDF erstellt am: **29.04.2024**

Nutzungsbedingungen

Die ETH-Bibliothek ist Anbieterin der digitalisierten Zeitschriften. Sie besitzt keine Urheberrechte an den Inhalten der Zeitschriften. Die Rechte liegen in der Regel bei den Herausgebern.
Die auf der Plattform e-periodica veröffentlichten Dokumente stehen für nicht-kommerzielle Zwecke in Lehre und Forschung sowie für die private Nutzung frei zur Verfügung. Einzelne Dateien oder Ausdrucke aus diesem Angebot können zusammen mit diesen Nutzungsbedingungen und den korrekten Herkunftsbezeichnungen weitergegeben werden.
Das Veröffentlichen von Bildern in Print- und Online-Publikationen ist nur mit vorheriger Genehmigung der Rechteinhaber erlaubt. Die systematische Speicherung von Teilen des elektronischen Angebots auf anderen Servern bedarf ebenfalls des schriftlichen Einverständnisses der Rechteinhaber.

Haftungsausschluss

Alle Angaben erfolgen ohne Gewähr für Vollständigkeit oder Richtigkeit. Es wird keine Haftung übernommen für Schäden durch die Verwendung von Informationen aus diesem Online-Angebot oder durch das Fehlen von Informationen. Dies gilt auch für Inhalte Dritter, die über dieses Angebot zugänglich sind.

Ein Dienst der *ETH-Bibliothek*
ETH Zürich, Rämistrasse 101, 8092 Zürich, Schweiz, www.library.ethz.ch

http://www.e-periodica.ch

Behandlung von schweren Schlafstörungen

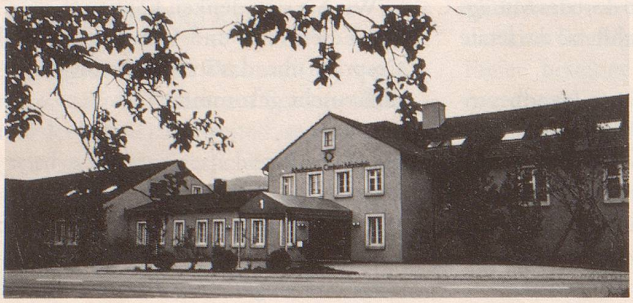

Im Medizinischen Centrum Mariastein finden Patienten Genesung und erholsame Ruhe.

Das Medizinische Centrum Mariastein ist eine Spezialklinik zur Abklärung und Behandlung von:

- **Schweren chronischen Schlafstörungen**
- **Störungen im Wach-Schlaf-Rhythmus**
- **Psychosomatischen Erkrankungen**

Schwere chronische Schlafstörungen sind in der Regel das Hauptsymptom einer den ganzen Menschen erfassenden und weitergespannten psychosomatischen Erkrankung.

Die Behandlung am MCM hat zum Ziel, die vorhandenen Störungen zu korrigieren und zu beseitigen, indem jene körpereigene Substanz injiziert wird, welche die Schlaf-Wach-Funktion steuert. Sie wird auch beim Absetzen (Entzug) von Schlaf- und Beruhigungsmitteln therapeutisch eingesetzt.

In Ergänzung zur Basistherapie erfolgt täglich eine intensive Gesprächs-/Psychotherapie mit dem Patienten zwecks Aufklärung der Krankheitsursachen und deren Beseitigung.

Das MCM ist eine angenehm eingerichtete Schweizer Privatklinik, in einer schönen Landschaft gelegen. Das Klosterdorf Mariastein befindet sich im Solothurner Jura, rund 15 km von Basel entfernt.

Die Leistungen des MCM sind kassenpflichtig. Mit verschiedenen Krankenkassen bestehen vertragliche Vereinbarungen.

Verlangen Sie ausführliche Informationen mit untenstehendem Talon.

MCM Medizinisches Centrum Mariastein

Medizinische Leitung: Prof. Dr. med. Guido A. Schoenenberger
Leitung Schlafdiagnostik: PD Dr. med. Dietrich Schneider-Helmert
4115 Mariastein/Basel, Telefon 061 75 31 11, Fax 061 75 32 34

Senden Sie mir bitte umfassende Unterlagen über den Therapie-Aufenthalt im Medizinischen Centrum Mariastein.

Name: _____

Vorname: _____

Strasse: _____

PLZ/Ort: _____

Telefon: _____

Bitte einsenden an:
Medizinisches Centrum Mariastein, 4115 Mariastein/Basel

Die ständige Schweizerische Hilfsmittel-Ausstellung für Behinderte und Betagte,

Exma

informiert umfassend kostenlos und neutral
Dienstag—Samstag, 9—12 Uhr, 14—17 Uhr
4702 Oensingen, Werkhofstr.
Tel. 062/76 27 67

Bade-Urlaub im Garten

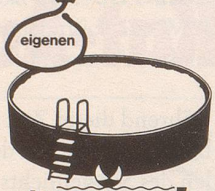

mit unipool swimmingpools

Ihr Nachbar wird staunen, wenn er sieht, dass Sie Ihren neuen Swimmingpool in nur 2 1/2 Std. fertig aufgestellt haben.

Preis Fr. **1980.–**

Komplett-Schwimmbecken ⌀ 4,5 m, Höhe 1,2 m, mit Filteranlage, Bodensauger und Chemikalien. Weitere Becken von ⌀ 2 m bis ⌀ 10 m. Auch andere Formen und Grössen lieferbar.

LOEVENICH
Gewerbestrasse 12 · 4528 Zuchwil
Telefon 065 25 50 20 · Telefax 065 25 50 29

Springbrunnen

Geben Sie Ihrem Garten ein lebendiges Gesicht. Gartenteiche, Teichfolien, Tauchpumpen, Umwälzpumpen, Figuren, Beleuchtung, Springbrunnenarmaturen, Zimmer- und Terrassen-Springbrunnen. Verlangen Sie unseren Prospekt.

S. Widmer
Pfannenstielstrasse 112
8706 Meilen
Telefon 01/923 04 19

Echte Bündner Arvenmöbel

Planung und Gestaltung Innenausbau

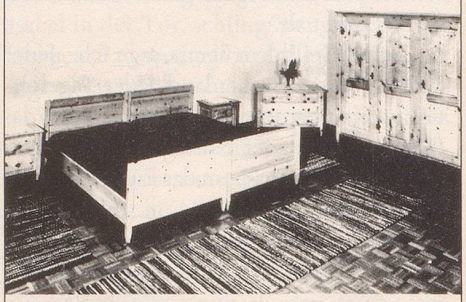

AMAR

ARVENMÖBEL
GEBR. MALGIARITTA AG
7537 MÜSTAIR GR
TEL. 082/8 52 43

Wir stellen aus an der:
Muba, Olma, Bea + Züspa

Nebelspalter Nebelspalter Nebelspalter Nebelspalter
Nebelspalter Nebelspalter Nebelspalter Nebelspalter
Nebelspalter Nebelspalter Nebelspalter Nebelspalter
Nebelspalter Nebelspalter Nebelspalter Nebelspalter
Nebelspalter Nebelspalter Nebelspalter Nebelspalter
Lachen im Abonnement
Nebelspalter Nebelspalter Nebelspalter Nebelspalter
Nebelspalter Nebelspalter Nebelspalter Nebelspalter
Nebelspalter Nebelspalter Nebelspalter Nebelspalter
Nebelspalter Nebelspalter Nebelspalter Nebelspalter

fenster service ag **dörig** St. Gallen

- Fenster,
- Fensterläden,
- Haustüren,
- Abdichtungen,
- Renovation,
- Fensterschau

071 254 223
Rorschacherstrasse 183, St.Gallen

Ihr umweltfreundlicher Warmwasserlieferant

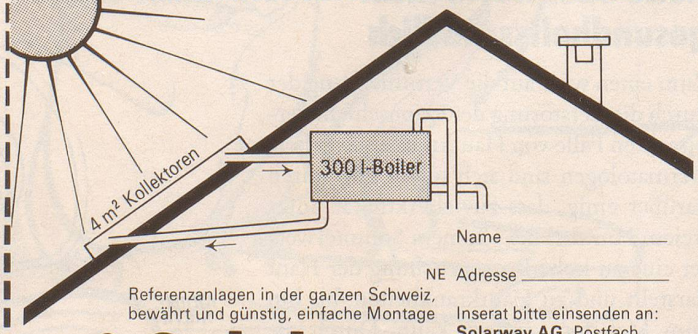

Name _____

NE Adresse _____

Referenzanlagen in der ganzen Schweiz, bewährt und günstig, einfache Montage

Solahart

Inserat bitte einsenden an:
Solarway AG, Postfach
CH-4434 Hölstein
061/951 17 71