Schach

Objekttyp: **Group**

Zeitschrift: **Nebelspalter : das Humor- und Satire-Magazin**

Band (Jahr): **117 (1991)**

Heft 29

PDF erstellt am: **29.04.2024**

Nutzungsbedingungen

Die ETH-Bibliothek ist Anbieterin der digitalisierten Zeitschriften. Sie besitzt keine Urheberrechte an den Inhalten der Zeitschriften. Die Rechte liegen in der Regel bei den Herausgebern.
Die auf der Plattform e-periodica veröffentlichten Dokumente stehen für nicht-kommerzielle Zwecke in Lehre und Forschung sowie für die private Nutzung frei zur Verfügung. Einzelne Dateien oder Ausdrucke aus diesem Angebot können zusammen mit diesen Nutzungsbedingungen und den korrekten Herkunftsbezeichnungen weitergegeben werden.
Das Veröffentlichen von Bildern in Print- und Online-Publikationen ist nur mit vorheriger Genehmigung der Rechteinhaber erlaubt. Die systematische Speicherung von Teilen des elektronischen Angebots auf anderen Servern bedarf ebenfalls des schriftlichen Einverständnisses der Rechteinhaber.

Haftungsausschluss

Alle Angaben erfolgen ohne Gewähr für Vollständigkeit oder Richtigkeit. Es wird keine Haftung übernommen für Schäden durch die Verwendung von Informationen aus diesem Online-Angebot oder durch das Fehlen von Informationen. Dies gilt auch für Inhalte Dritter, die über dieses Angebot zugänglich sind.

Ein Dienst der *ETH-Bibliothek*
ETH Zürich, Rämistrasse 101, 8092 Zürich, Schweiz, www.library.ethz.ch

http://www.e-periodica.ch

ANAGRAMM DER WOCHE

Die Alpensage: Eurobürger, ändert Weide!
Die Plage der übrigen Wärter: das neue oe.
Europas Bärte werden gülden, ei Gier ade.
Die Paradiesorgel würde neu Räte geben.

Parodie: Erde Degen würge bei uns Altäre.
Die Agenda der Europäer webt Lügenreis.
Die Welt genüge Narr, Ei oder Bäderpause.
Au, die drei Gräber sagen Ode, Türe, Welpen.

mb

SCHACH

Abgebildete Stellung ereignete sich am sogenannten «Bundesturnier» – der Einzelmeisterschaft des Arbeiterschachverbands – in Disentis/Muster, wo sich der Berner Hansjürg Kaenel einen weiteren Titelgewinn sicherte. Unsere Partielage mit Weiss am Zug entstand zwischen Martin Pytel (Brügg) und Achim Schneuwly aus Düdingen. Die schwarze Dame deckt g7 und würde sich nicht unvorteilhaft gegen Turm und Läufer opfern, falls Weiss 1. Te8+ fortsetzt. Doch man kann nicht gleichzeitig zwei Herren dienen, im Leben wie im Schach nicht. Diesen Leitspruch machte sich Pytel zunutze, als er zur Kombination schritt. Welcher Zug liess klarwerden, dass die schwarze Dame bei ihrer zweifachen Deckungsaufgabe überfordert ist?

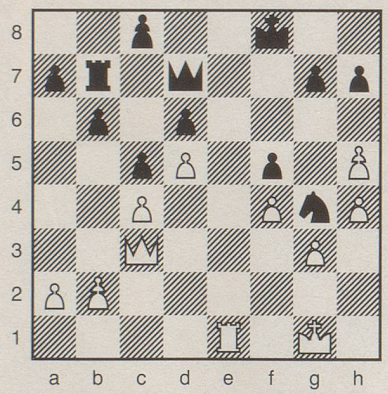

j.d.

Auflösung auf Seite 33

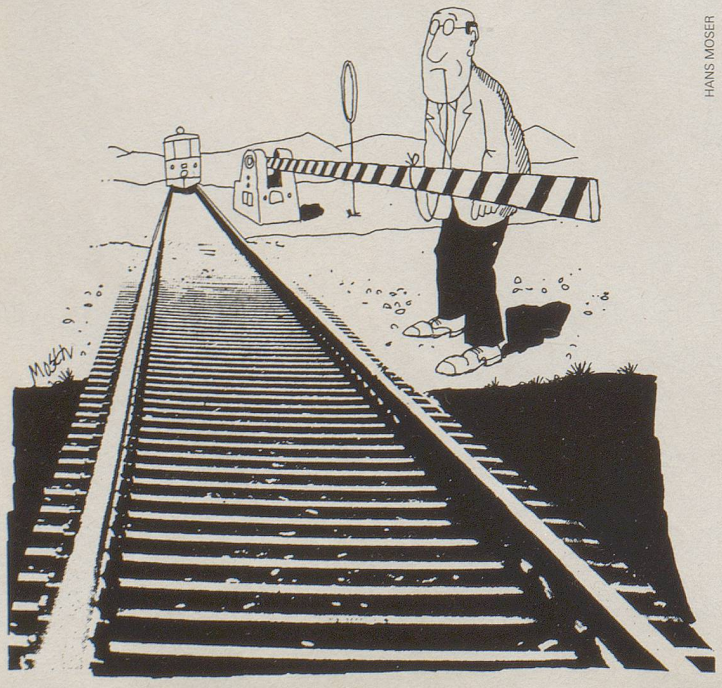

Rätsel Nr. 29

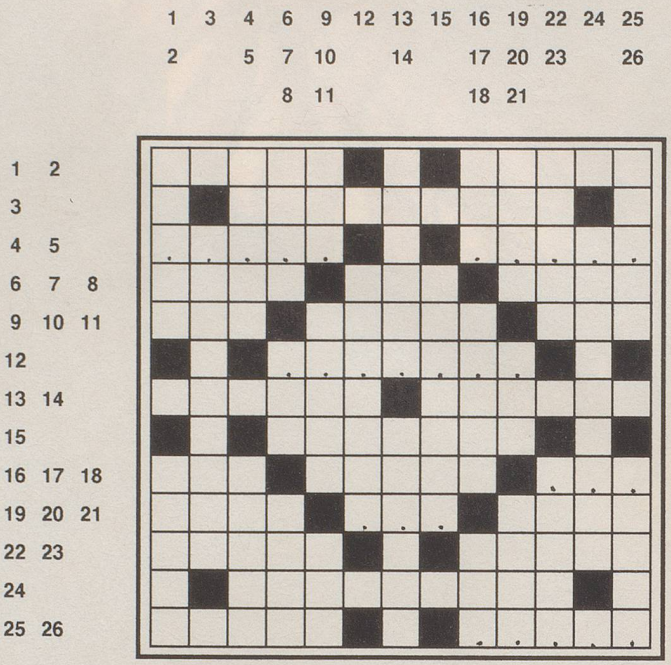

WV

Fünf vor zwölf!

Waagrecht: 1 genug damit, jetzt reicht's aber! 2 J.P. Hebels Lehr- und Nutzanwendung; 3 mit diesen Fern-Sehröhren lässt sich auch in den Mond gucken; 4 ??, ??? (2 Wörter); 5 ?????; 6 links an der Themse; 7 Monogramm für den Polizeisportverband; 8 sein Öl steckt in kleinsten Samen; 9 Stelle für öffentliche Auf- und Abgaben; 10 blökt so in Schottland und Australien; 11 bindet sich der gepflegte Angelsachse um den Hals; 12 ???????; 13 helvetische Rösti-Grenze, die gar keine ist; 14 Trient für Trentiner; 15 inständig und meist auf der Strasse bitten; 16 was bei Chur liegt, fliesst in Deutschland; 17 meist lange und für Öl noch längere Leitungen; 18 ???; 19 der XII. hiess eigentlich Eugenio Pacelli; 20 ???; 21 vielleicht hat sie Hänsel auch einmal so gerufen; 22 kriecht als Viper auch im Jura; 23 fliesst durch das Bergell zum Comersee; 24 Körpersprache ohne Worte; 25 denkt mal, mahnt diese Denkmalsäule; 26 ???k?

Senkrecht: 1 Pizzo im nordwestlichen Tessin; 2 dicht und ziemlich undurchsichtig für Franzosen; 3 ihre hängenden Gärten gehörten zu den Weltwundern; 4 der Gang-hol-lauf-Lehrling; 5 wollte der Kasper gar nicht essen; 6 damit lässt sich die Probe aufs Exempel machen; 7 hat an und für sich manchen schönen Zug; 8 Erdkruste aus Silizium und Aluminium; 9 stimmt als Stimme auch für junge Damen; 10 Wotans Wunderwaffe; 11 fliesst mit ei auch durch Paris; 12 Trugbild, das nun durch ein neues Musical geistert; 13 Skagerrak und Kattegat sind ihre Tore; 14 antike Goldstadt in der nördlichen Ägäis; 15 Verwandte im Nepotismus; 16 steht momentan für einen Moment; 17 kommt aus der Muschel an zarte Hälse; 18 mitten im Englischen; 19 hier singt 12 senkrecht; 20 Rangifer tarandus, der grosse Trughirsch; 21 sagt der Computer von seinem Spiel; 22 schöner Teil des Schaffhauserzipfels; 23 Heldenlieder für Liederhelden; 24 Schweizer Landpfarrer, Lehrer und Nobelpreisträger; 25 leitet durch schwierige in sichere Gewässer; 26 sind wir selbst, wenn wir ihn auch mitgestalten.

Auflösung des Kreuzworträtsels Nr. 28

Zwei Tage lang behandle Deinen Gast als Gast, am dritten gib ihm eine Hacke.

Waagrecht: 1 zwei, 2 Duo, 3 Tage, 4 Eisprinzessin, 5 Dep., 6 Dekor, 7 Tai, 8 Esel, 9 Ben, 10 lang, 11 Re, 12 Aa, 13 A.A. (Albert Anker), 14 TM, 15 beha, 16 ndle, 17 Bonn, 18 Lang (Heidi), 19 Re, 20 dei, 21 nen, 22 EG, 23 Oulens, 24 ordine, 25 Star, 26 Céd(ille), 27 evil, 28 Ter, 29 Thron, 30 Ree, 31 gleitende, 32 Gast, 33 als, 34 Gast.

Senkrecht: 1 Zedern, 2 rostig, 3 Wiese, 4 Beute, 5 Espe, 6 Bo, 7 Largs, 8 IP, 9 Laender, 10 Lt, 11 R.D. (Rudolf Diesel), 12 Ahnen (ahnen), 13 te, 14 Dieb, 15 Ischia, 16 Unken, 17 Ertl, 18 Ozon, 19 nodoes, 20 er, 21 Adler, 22 NN, 23 T.S. (Theodor Storm), 24 Lalande, 25 Dg, 26 Asta, 27 En(de), 28 Ivrea, 29 giant, 30 Genie, 31 enigma, 32 Geleit.