[s.n.]

Autor(en): **Löffler, Reinhold**

Objekttyp: **Illustration**

Zeitschrift: **Nebelspalter : das Humor- und Satire-Magazin**

Band (Jahr): **117 (1991)**

Heft 27

PDF erstellt am: **29.04.2024**

Nutzungsbedingungen

Die ETH-Bibliothek ist Anbieterin der digitalisierten Zeitschriften. Sie besitzt keine Urheberrechte an den Inhalten der Zeitschriften. Die Rechte liegen in der Regel bei den Herausgebern.
Die auf der Plattform e-periodica veröffentlichten Dokumente stehen für nicht-kommerzielle Zwecke in Lehre und Forschung sowie für die private Nutzung frei zur Verfügung. Einzelne Dateien oder Ausdrucke aus diesem Angebot können zusammen mit diesen Nutzungsbedingungen und den korrekten Herkunftsbezeichnungen weitergegeben werden.
Das Veröffentlichen von Bildern in Print- und Online-Publikationen ist nur mit vorheriger Genehmigung der Rechteinhaber erlaubt. Die systematische Speicherung von Teilen des elektronischen Angebots auf anderen Servern bedarf ebenfalls des schriftlichen Einverständnisses der Rechteinhaber.

Haftungsausschluss

Alle Angaben erfolgen ohne Gewähr für Vollständigkeit oder Richtigkeit. Es wird keine Haftung übernommen für Schäden durch die Verwendung von Informationen aus diesem Online-Angebot oder durch das Fehlen von Informationen. Dies gilt auch für Inhalte Dritter, die über dieses Angebot zugänglich sind.

Ein Dienst der *ETH-Bibliothek*
ETH Zürich, Rämistrasse 101, 8092 Zürich, Schweiz, www.library.ethz.ch

http://www.e-periodica.ch

ANAGRAMM DER WOCHE

Plane ohne Iridiumkatalyt, in Tornado nur Seher.
Europa-Delirium hin, denn ein Katalysator thron!
Die Ruine Taro stark, Yen Neonhort, Palladium hin.
Kennt dein Platin Dialyse? Oratorium: Horne rauh.

Orkan entthront Elysium, ahoi Parade nur in Leid.
Und Rhodium in Analyse, harrt in Orakel – eint Poet?
Reiner plant die Katalyse, und Hohn in Oratorium.
Die Paralyse um ein Trio, dann Ortho-Klarheit –
nun? *mb*

SCHACH

Wie schon vor zwei Wochen hier kurz angetönt: Ein Schweizer namens Lucas Brunner schickt sich an, als erster seines Landes Grossmeister im Schach zu werden. Der in Berlin aufgewachsene und nun in Zürich ansässige Brunner hat in der abgelaufenen Bundesliga-Saison Deutschlands für Hamburg ein Ergebnis erzielt, das als erstes von drei notwendigen Normerfüllungen Berücksichtigung finden wird. Mittlerweile sind es bereits zwei erzielte Normen, seit Lucas Mitte Mai im ungarischen Kecskemet ein Turnier als überlegener Sieger beendet hat. Kein Zweifel somit, der gerade 24 Jahre alt gewordene Brunner wird sich den Titel in Bälde sichern und damit das hiesige Schachleben in gewisser Weise auch aus dem Dornröschenschlaf erwecken. Abgebildete Stellung stammt aus dem Turnier in Ungarn, wo Brunner – mit Weiss am Zug – den Jugoslawen Antic nun einzügig zur Aufgabe zwingen konnte. Was spielte der junge Hoffnungsträger Helvetiens? *j.d.*

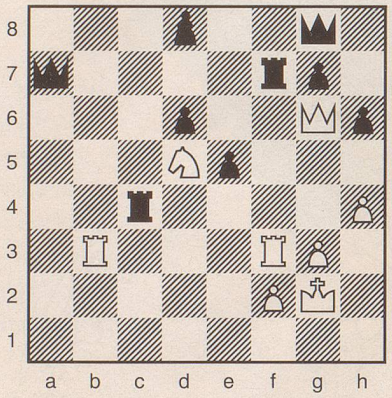

Auflösung auf Seite 45

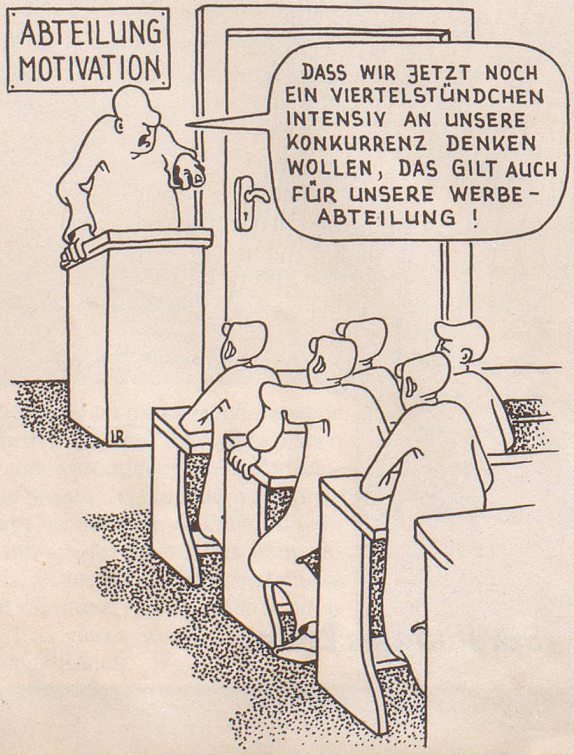

Rätsel Nr. 27

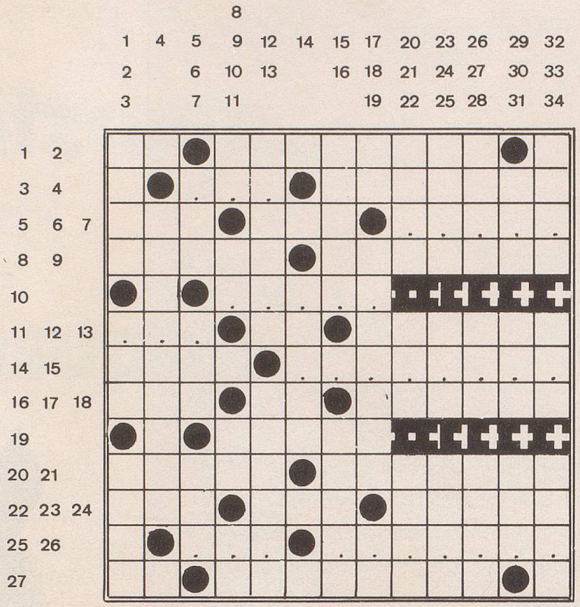

wv

Was Stauffacher noch glaubte! (Tell, 2. Aufzug)

Waagrecht: 1 trägt den Fridli im Banner; 2 aussichtsreicher Tessiner Berg; 3 ???; 4 1555 zogen die Neugläubigen aus dieser Stadt über den Gotthard nach Zürich; 5 Tells Heimat – falls er überhaupt gelebt hat; 6 heisst Meer, wo der See lake heisst; 7 ?????; 8 Spiel-, Schreib- und Gesprächsstoff; 9 liegt und fliesst so ziemlich ähnlich im Kanton Aargau; 10 ?????; 11 ???; 12 die Initialen für den Herrn Zollinspektor; 13 lebt seit 2000 Jahren durch sein Buch Tao-Te-ching; 14 Ad...., der schöne Geliebte der Aphrodite; 15 ?r??????; 16 die neue Form des alten FHD; 17 Europarat für Engländer oder Franzosen; 18 mündet nach hindernisreichem Weg bei Ragaz in den Rhein; 19 eine Wache wie jene der Schweizer von Versailles; 20 The Kingdom – ein Oratorium dieses englischen Musikers; 21 amerikanischer Schieber auf dem Tanzparkett; 22 Name aus romanisch Bünden; 23 Bubo bubo, ein fliegender Nachtbube; 24 fliesst weit in Sibirien zur Bosna; 25 ???; 26 ???????; 27 gehört zu den Ur- und Schlüsselkantonen; 28 führte seine Zeitgenossen zurück zur Natur und vorwärts in die Aufklärung.

Senkrecht: 1 strahlende Hitze unter dem Steak; 2 die Kirche in der Mischabelgruppe; 3 antwortet auch auf dümmste Fragen; 4 Naturschauspiel nahe dem Munot; 5 so fragen Frager; 6 macht den Genossen zum Schweizer; 7 der eine liegt an der Aare, ein anderer an der Thur; 8 Soldat im Dienste von Uncle Sam; 9 Monogramm des wohl berühmtesten Schweizer Kardinals; 10 noch ein Monogramm für einen Bundesrat zur Zeit des Ersten Weltkriegs und eines für 11, den Erfinder und Erbauer der ersten Zahnradbahn; 12 Vertreter des Verlorenen; 13 von Neapel bis Amerika gefeierter Heldentenor; 14 blinder schadet nur; 15 ein sehr dehnbarer Begriff; 16 bildet ein gutes Stück Schweizer Westgrenze; 17 türkische Insel vor der Küste Kleinasiens; 18 liegt jetzt am Berner Weg der Schweiz; 19 Fürwort für Sachen; 20 er rief am 12. April 1798 die Helvetische Republik aus; 21 sagenhafte Heimat der Medea; 22 ehemaliger Schachweltmeister aus Holland; 23 eines liegt im Wallis, das andere im Prättigau; 24 lebt weiter im elektrischen Widerstand; 25 wie 23, aber mit dem Schluss am Anfang; 26 liegt und fliesst im Kanton Waadt; 27 halber Teil von Teilen; 28 .... w'abohu, wüst und leer und wirr durcheinander im Originalton der Genesis; 29 ein guter Trumpf; 30 Sünde in Soho; 31 alter Bündner Rätselpiz; 32 noch sitzt da die Regierung am Rhein; 33 steckt im griechischen Alphabet; 34 hart am Matt, aber unentschieden.

Auflösung des Kreuzworträtsels Nr. 26

Heldenhaftigkeit ist eine Todesart, keine Lebensart. *Gabriel Laub*

Waagrecht: 1 streitbar, 2 ist, 3 ei-, 4 ne, 5 EDA, 6 ausleihen, 7 Hans(wurst), 8 ERP, 9 Steg, 10 Todes-, 11 Plane, 12 ever, 13 art, 14 aber, 15 Agent, 16 node, 17 est, 18 blau, 19 Azuero, 20 keine, 21 dini, 22 HEZ, 23 Utah, 24 Kamarilla, 25 Lie, 26 Ruine, 27 été, 28 Lebensart.

Senkrecht: 1 Fichtennadeln, 2 AoV, 3 OZI, 4 Standesdünkel, 5 User, 6 Eria, 7 res, 8 MRB, 9 Eile, 10 âge, 11 Haue, 12 Erpresserin, 13 Pint (tnip), 14 TNT, 15 Zins, 16 Beh., 17 Lea, 18 Esla, 19 Beul, 20 Rentabilität, 21 (Sir)ene, 22 ANA, 23 Baggerführer.