Anagramm der Woche

Objekttyp: **Group**

Zeitschrift: **Nebelspalter : das Humor- und Satire-Magazin**

Band (Jahr): **117 (1991)**

Heft 24

PDF erstellt am: **29.04.2024**

Nutzungsbedingungen

Die ETH-Bibliothek ist Anbieterin der digitalisierten Zeitschriften. Sie besitzt keine Urheberrechte an den Inhalten der Zeitschriften. Die Rechte liegen in der Regel bei den Herausgebern.
Die auf der Plattform e-periodica veröffentlichten Dokumente stehen für nicht-kommerzielle Zwecke in Lehre und Forschung sowie für die private Nutzung frei zur Verfügung. Einzelne Dateien oder Ausdrucke aus diesem Angebot können zusammen mit diesen Nutzungsbedingungen und den korrekten Herkunftsbezeichnungen weitergegeben werden.
Das Veröffentlichen von Bildern in Print- und Online-Publikationen ist nur mit vorheriger Genehmigung der Rechteinhaber erlaubt. Die systematische Speicherung von Teilen des elektronischen Angebots auf anderen Servern bedarf ebenfalls des schriftlichen Einverständnisses der Rechteinhaber.

Haftungsausschluss

Alle Angaben erfolgen ohne Gewähr für Vollständigkeit oder Richtigkeit. Es wird keine Haftung übernommen für Schäden durch die Verwendung von Informationen aus diesem Online-Angebot oder durch das Fehlen von Informationen. Dies gilt auch für Inhalte Dritter, die über dieses Angebot zugänglich sind.

Ein Dienst der *ETH-Bibliothek*
ETH Zürich, Rämistrasse 101, 8092 Zürich, Schweiz, www.library.ethz.ch

http://www.e-periodica.ch

ANAGRAMM DER WOCHE

Stopp die Lanzen, eine Bankenwelt zisch Fürst Franz.
Rüst die Frankenposten, fisch Zelte, BIZ-Plan Wanzen.
Finanzplatz schwindet, Flossen kürzen Beine, Pater.
Schweiz den Banken? Elfenplatz für Zen, prost in Asti!

Stolpersteine spreizen Zünfte: Zank blind, Fan wach.
Tanzbarsche: Zinswitze in Floskeln, prüfe den Paten!
Der Filz stürzt Wappen, Bonzen, Falken: nass ein Teich.
Was ist? Fast bleich zappelnd Kerzen – Zeit für Nonnen.

mb

SCHACH

Alles deutet daraufhin, dass auch die diesjährige Mannschaftsmeisterschaft in einem Duell zwischen Biel und Genf entschieden wird. Luzern mit der Neuerwerbung Robert Hübners darf sich immerhin gewisse Hoffnungen machen; positiv überraschen kann ferner Bern/Zytglogge. Der vor Jahresfrist durch Fusion von zwei B-Klubs entstandene Aufsteiger aus der Bundesstadt überfuhr in der zweiten Runde vom 21. April Toyota aus Safenwil gleich mit 7:1. Daniel Summermatters Sieg an Brett zwei gegen den österreichischen Grossmeister Josef Klinger war einer der Hauptgründe für den Erfolg in Kanterhöhe. Mit Weiss am Zug, nutzte Summermatter die kompromittierte Lage des schwarzen Königs, um zunächst einen Bauern zu gewinnen. Welcher Einschlag stellte den weissen Vorteil klar und führte wenig später zum Parteigewinn?

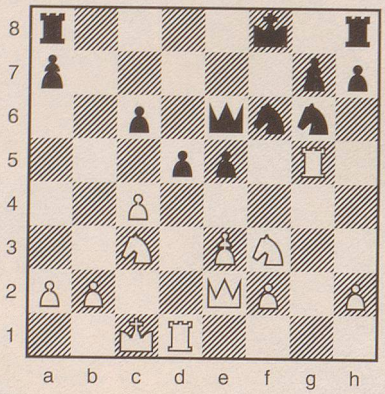

j.d.

Auflösung auf Seite 44

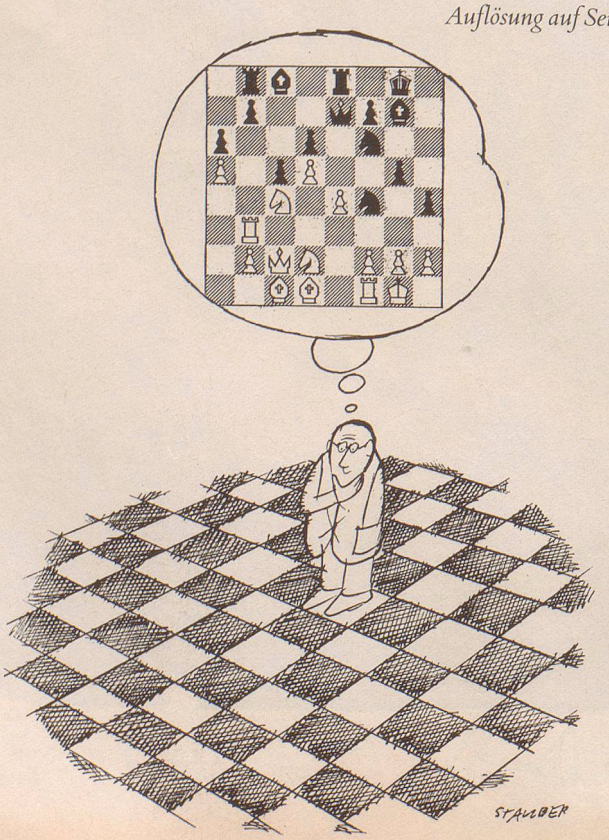

Rätsel Nr. 24

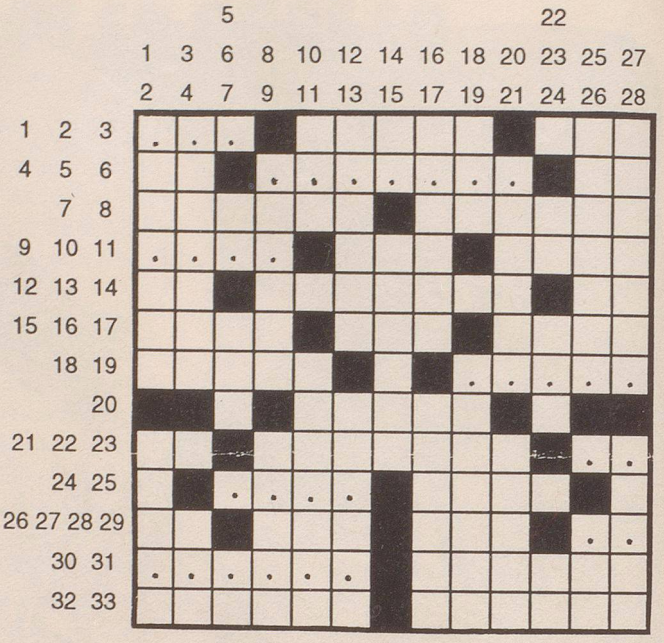

ca

Picassos späte Einsicht!

Waagrecht: 1 ??n; 2 wenn man da drauf ist, ist man unterwegs; 3 im Alphabet 3 Buchstaben nacheinander; 4 Initialen eines franz. Schriftstellers, der eigentlich Berger hiess (1901–1976); 5 ???????; 6 Umlaut; 7 wer so denkt, soll auch so handeln; 8 Achtung, es könnte oft so werden; 9 ????; 10 das Gesetz in England; 11 und lachen in Frankreich; 12 Initialen von Jeremias Gotthelfs richtigem Namen; 13 auf alle «Fälle» Flitterwochenziel der US-Brautpaare; 14 ..tat, Belegstelle; 15 Provinz und Fluss in Zaire; 16 kopflose nordische Gottheiten; 17 Korb an den Freier; 18 tropischer Obstbaum, Zimtapfel; 19 ?????; 20 schwed. Tenor, geb. 1925 (Nicolai); 21 zwischen sol und si; 22 trotz Mozarts Entführung gutbewachte Sultanspaläste; 23 u?; 24 j???; 25 der Ausgang hoch zu Ross; 26 sie, er und ..; 27 eine schlimme griech. Göttin; 28 und eine ehemalige span. Königin; 29 ??; 30 ??????; 31 spenden Licht und Wärme und zünden zugleich im Automotor; 32 sie ist friedlicher als die von 27 waagrecht; 33 den Täter zieht es dorthin zurück und uns an den Fernseher.

Senkrecht: 1 Hafenstadt am Roten Meer, einer der heissesten Orte der Erde; 2 der König der Wüste und von Juli und August; 3 Einzeller, Wurzelfüsser, Mz.; 4 gute Schulnote im Tessin; 5 Autokennzeichen der grössten Schweizer Stadt; 6 seinetwegen wurde seine Frau zur Salzsäure; 7 Doppelkonsonant; 8 sie sind saftig, können aber auch glühen; 9 kaum zu stoppender Fluss; 10 es gibt auch ein Sternbild, nicht nur den Papagei; 11 es können Spione, aber auch harmlose Vertreter sein; 12 sie ersang Onassis' Gunst, aber nicht die Ehe mit ihm; 13 fliesst in die Maritza auf dem Balkan; 14 Angstruf; 15 ist für den Vielbeschäftigten das wichtigste Buch; 16 Fortbewegungsmittel von Lohengrin; 17 ja nicht auf Umwegen; 18 «ehe» man sich versieht, ist sie oft schon zu Ende; 19 spanische Stadt der Provinz Cadiz; 20 Hauptstadt eines Balkanlands; 21 dort beginnt, was zum Ziel führen sollte; 22 das Zeichen der Südschweizer; 23 «atemberaubend»; 24 der umgekehrte Zauberer von ..; 25 so sollte eine Speise sein und auch der Wein; 26 chem. Grundstoff nach einem 1801 entdeckten Asteroiden; 27 sie verbinden Leute mit gleichen Interessen; 28 der Batten ist der Gatte der brit. Königin und der Everest der Höchste.

Auflösung des letzten Kreuzworträtsel Nr. 23

Wir sind ein Volk und einig wollen wir handeln.

Friedrich Schiller, Wilhelm Tell

Waagrecht: 1 VS, 2 Winkelried, 3 Gessler, 4 und, 5 einig, 6 Grille, 7 in, 8 a.o., 9 Los, 10 April, 11 Bar, 12 it, 13 Habsburg, 14 wollen, 15 Alba, 16 (Pu)te, 17 Schiller, 18 wir, 19 Rohan, 20 (W)ert, 21 Ananas, 22 eh, 23 GE, 24 Eiger, 25 handeln, 26 eau, 27 ZG, 28 Baumgarten.

Senkrecht: 1 Egli, 2 Twan(n), 3 SG, 4 Rotwein, 5 HG, 6 Elis, 7 Rasa, 8 WS, 9 Alp, 10 NB, 11 isola, 12 Randa, 13 NL, 14 Ephesos, 15 EU, 16 kee(p), 17 Ranch, 18 Elm, 19 Eri, 20 (B)ib(er), 21 ha, 22 Ing, 23 Nils, 24 ineg (Geni), 25 Ruin, 26 bal, 27 Heer, 28 Ing, 29 Bulle, 30 Rat, 31 Ed(en), 32 Aarberg, 33 ue, 34 Morgarten.