[s.n.]

Autor(en): **Ortner, Heinz**

Objekttyp: **Illustration**

Zeitschrift: **Nebelspalter : das Humor- und Satire-Magazin**

Band (Jahr): **117 (1991)**

Heft 14

PDF erstellt am: **29.04.2024**

Nutzungsbedingungen

Die ETH-Bibliothek ist Anbieterin der digitalisierten Zeitschriften. Sie besitzt keine Urheberrechte an den Inhalten der Zeitschriften. Die Rechte liegen in der Regel bei den Herausgebern.
Die auf der Plattform e-periodica veröffentlichten Dokumente stehen für nicht-kommerzielle Zwecke in Lehre und Forschung sowie für die private Nutzung frei zur Verfügung. Einzelne Dateien oder Ausdrucke aus diesem Angebot können zusammen mit diesen Nutzungsbedingungen und den korrekten Herkunftsbezeichnungen weitergegeben werden.
Das Veröffentlichen von Bildern in Print- und Online-Publikationen ist nur mit vorheriger Genehmigung der Rechteinhaber erlaubt. Die systematische Speicherung von Teilen des elektronischen Angebots auf anderen Servern bedarf ebenfalls des schriftlichen Einverständnisses der Rechteinhaber.

Haftungsausschluss

Alle Angaben erfolgen ohne Gewähr für Vollständigkeit oder Richtigkeit. Es wird keine Haftung übernommen für Schäden durch die Verwendung von Informationen aus diesem Online-Angebot oder durch das Fehlen von Informationen. Dies gilt auch für Inhalte Dritter, die über dieses Angebot zugänglich sind.

Ein Dienst der *ETH-Bibliothek*
ETH Zürich, Rämistrasse 101, 8092 Zürich, Schweiz, www.library.ethz.ch

http://www.e-periodica.ch

Rätsel Nr. 14

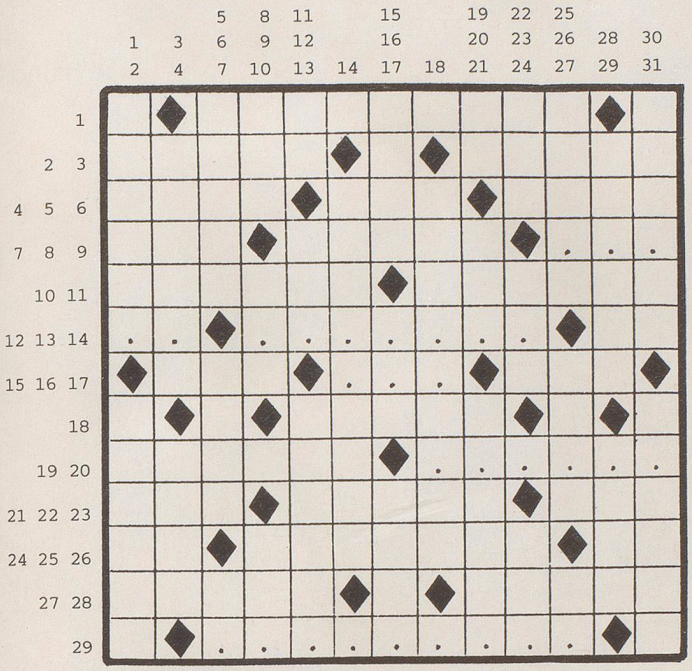

wv

Dreimal umziehen ...

Waagrecht: 1 er kämpfte im alten Rom auf Leben und Tod; 2 neben Gina die ebenso erfolgreiche Sophia; 3 sind auch so Perser; 4 beruht auf Gewohnheit, Rechtsbrauch; 5 leicht beeinflussbare Volksmasse; 6 gesellschaftlich keine Gemeinsamkeit mit Nr. 5 waagrecht; 7 Rocky ... (gek.) – Felsengebirge; 8 dient der Vermehrung; 9 ???; 10 franz. Stadt bei Bordeaux; 11 1965 verstorbene Königin der Tongainseln im südl. Pazifik; 12 ??; 13 ???????; 14 .. and off – ein und aus; 15 für jedermann kau- und verdaubare Speise; 16 ???; 17 chemins de ..., Eisenbahnen; 18 Stadt auf Gran Canaria; 19 wiederaufgebaute, 1960 durch Erdbeben zerstörte marokkan. Hafenstadt; 20 ??n???; 21 ist in den Kantonen GR, TI und VS stets ein Tal; 22 sinnverwandter Ausdruck des Abscheus; 23 seine schnellen Beine ersetzen die Flugunfähigkeit; 24 ganz kurz in Umwandlung; 25 Ort im Berner Seeland; 26 knappe Einfuhrerklärung; 27 links und rechts nichts als Bäume; 28 lachend, französisch gelöst; 29 ???r?n???.

Senkrecht: 1 dumpf klatschendes Geräusch; 2 kostspieliges Fischprodukt für den Gourmet; 3 Knochengeschwulst im med. Fachbuch; 4 ein Krampfer unter den Pferden; 5 ist oft zugleich eine Verbeugung; 6 Kontinente trennendes Gebirge und Fluss in der UdSSR; 7 franz. Artikel für die Dame und bei Nr. 8 für Damen; 9 was von der Sosse an Konsonanten übrigbleibt; 10 ...baldi Renata, Verdi- und Puccini-Interpretin; 11 mit Nr. 20 senkrecht vietnamesisches Küstengebiet; 12 Klub Schweizer Alpinisten; 13 aufwärts reisefertig und startklar; 14 schlechte Arbeiten, Wertloses; 15 ....eneo, Mozarts Faschingsoper; 16 Frauenname; 17 keine Zeit zum Warten; 18 bereits überbaut und bewohnt; 19 CH-Kantonswappen, rot und blau gleichmässig verteilt; 20 siehe Nr. 11 senkrecht; 21 unerbittlich bis zur Sturheit bleiben; 22 sessanta minuti; 23 auf zwei Buchstaben erleichterte Leichtmetallfelgen; 24 jamais, sagt der Romand; 25 Rundfunkempfänger; 26 Gewässer in Gotthelfs Heimat; 27 Verhältniswort; 28 Altmeister eines Wissensgebietes, weiser Berater; 29 Gebetsschlusswort; 30 Glarner Dorf in der Linthebene; 31 Gaunerprodukt aus der Falschgeldwerkstatt.

Auflösung des Kreuzworträtsels Nr. 13

Nicht die Atomenergie ist das Problem, das Problem ist das Herz des Menschen. *Einstein*

Waagrecht: 1 das, 2 Lehen, 3 ami, 4 Aktie, 5 Ibsen, 6 gar, 7 Arrak, 8 Eis, 9 Problem, 10 Baal, 11 ist, 12 oben, 13 das, 14 Leu, 15 soleil, 16 Robben, 17 été, 18 sie, 19 Herz, 20 des, 21 Uran, 22 étoiles, 23 Men-, 24 schen, 25 Aia, 26 Onega, 27 Amsel, 28 LdU, 29 Rurik, 30 PTT.

Senkrecht: 1 dag, 2 Busch, 3 Mol, 4 Akaba, 5 Elend, 6 Str, 7 Adler, 8 neu, 9 Plaetze, 10 Lear, 11 sie, 12 Tsar, 13 roi, 14 doc, 15 Herbst, 16 Weiher, 17 Alt, 18 S(ei)le, 19 Nike, 20 Los, 21 Enak, 22 Moebius, 23 Ase, 24 Buber, 25 Asp, 26 Meise, 27 Amiet, 28 Ins, 29 Nonen, 30 Alt.

ANAGRAMM DER WOCHE

Die Wiesen, Schneedörfer: jetzt glotz ins Wahnbild Tau.
Ja, Tauben sind schnell gefördert: weihst die Zone Witz.
Die wilde Bahn jag' schnöder Tinte Zorn, ziel Stufe West.
Gehör schwindet in Fetzen, ja, wo Sitzleder: Lust in Bade.

Zweitausend Jahre beschwörend, in des Gift Zolltinte
wird Frust geboten. Ja, die Töne sitzen, zechen Sihlwald.
Schon jede Behörde zerzaust Falten, Wind weint listig.
Wo weichst die Höfe, Zeder? In Tunneln Trasse: Blitzjagd.

mb

SCHACH

Eine Figur entspricht im Wert etwa drei Bauern – so lautet die einfache Kompensationsformel, die man in jedem Lehrbuch finden kann. Allerdings verschiebt sich die Sache in der Praxis sehr rasch und häufig, und dies meist zugunsten der Partei, die im Angriff liegt. Bei unserem heutigen Fall aus dem Open von Genf (19. bis 27. Januar) hatte der mit Weiss agierende Jugoslawe Strikovic gehofft, sich nach beispielsweise 1. ... Lg3+ 2. Kg1 Sxe3 3. Sxe3 Dxe3+ 4. Kg2 (und weiter 4. ... Dxc3? 5. Tf3) den Kopf aus der Schlinge zu ziehen; ferner droht 2. Lf3 mit Konsolidierung. Der mit Schwarz am Zug spielende Gallagher – ein 27jähriger Engländer und erfolgreicher Dauergast an schweizerischen Turnieren – hatte jedoch eine viel kräftigere Idee. Er führte nun genau den Zug aus, den der Jugoslawe zuvor mit allen Mitteln zu verhindern gesucht hatte. Welcher Trick brachte dem schlauen Briten in Kürze den Partiegewinn ein? *j.d.*

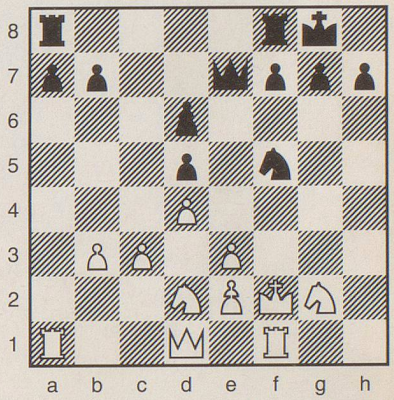
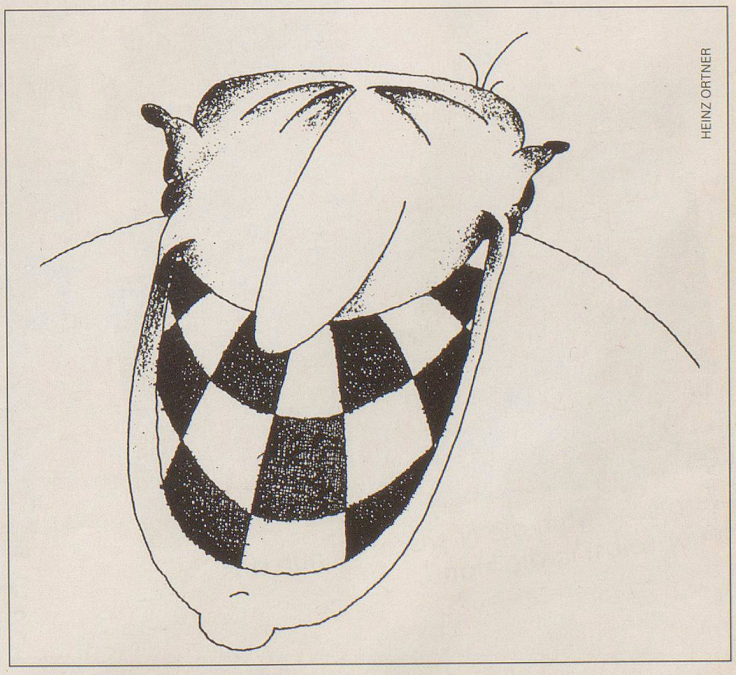
Auflösung auf Seite 44