Anagramm der Woche

Objekttyp: **Group**

Zeitschrift: **Nebelspalter : das Humor- und Satire-Magazin**

Band (Jahr): **117 (1991)**

Heft 13

PDF erstellt am: **29.04.2024**

Nutzungsbedingungen

Die ETH-Bibliothek ist Anbieterin der digitalisierten Zeitschriften. Sie besitzt keine Urheberrechte an den Inhalten der Zeitschriften. Die Rechte liegen in der Regel bei den Herausgebern.
Die auf der Plattform e-periodica veröffentlichten Dokumente stehen für nicht-kommerzielle Zwecke in Lehre und Forschung sowie für die private Nutzung frei zur Verfügung. Einzelne Dateien oder Ausdrucke aus diesem Angebot können zusammen mit diesen Nutzungsbedingungen und den korrekten Herkunftsbezeichnungen weitergegeben werden.
Das Veröffentlichen von Bildern in Print- und Online-Publikationen ist nur mit vorheriger Genehmigung der Rechteinhaber erlaubt. Die systematische Speicherung von Teilen des elektronischen Angebots auf anderen Servern bedarf ebenfalls des schriftlichen Einverständnisses der Rechteinhaber.

Haftungsausschluss

Alle Angaben erfolgen ohne Gewähr für Vollständigkeit oder Richtigkeit. Es wird keine Haftung übernommen für Schäden durch die Verwendung von Informationen aus diesem Online-Angebot oder durch das Fehlen von Informationen. Dies gilt auch für Inhalte Dritter, die über dieses Angebot zugänglich sind.

Ein Dienst der *ETH-Bibliothek*
ETH Zürich, Rämistrasse 101, 8092 Zürich, Schweiz, www.library.ethz.ch

http://www.e-periodica.ch

Rätsel Nr. 13

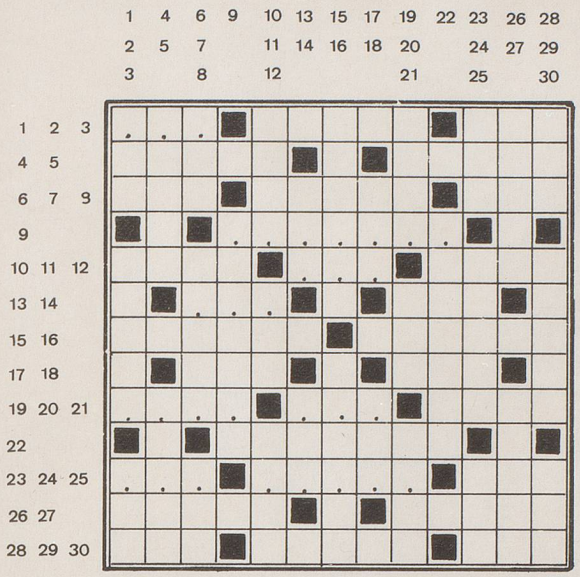

wv

Nicht die Atomenergie ist das Problem ...

Waagrecht: 1 ???; 2 ein Gut für Ritter, mit Nutzungsrecht und Kriegsdienstpflicht; 3 der Freund vom Jura bis zum Atlantik; 4 Wertpapier, das oft auch an Wert verliert; 5 als Dramatiker so berühmt, wie der Landsmann Grieg als Musiker; 6 und sonst ... nichts; 7 aus Reis gebranntes Wasser, wo er doch besser verwendet werden könnte; 8 in dieser Form ist Wasser leichter als Wasser; 9 ???????; 10 wurde im alten Kanaan als Gott der Fruchtbarkeit verehrt; 11 ???; 12 steht auf manchen Kisten, damit sie richtig stehen; 13 ???; 14 findet sich im Thurgauer Kantonswappen – und gleich doppelt; 15 macht dort warm, wo der Sommer 17 waagrecht ist; 16 selbst den Alten ist zum Heulen, wenn diesem Heuler der Pelz genommen wird; 17 zwischen printemps und automne; 18 Fürwort für Weibliches; 19 ????; 20 ???; 21 strahlt voller Energie; 22 Sterne und Sternchen über und in Paris; 23 ???; 24 ?????; 25 die Heimat der Kirke am Heimweg des Odysseus; 26 strömt vom Latschasee 416 km lang zum Weissen Meer; 27 trägt vornehmes Schwarz, besonders als Vogelmännchen; 28 so unabhängig ist dieser Ring auch wieder nicht; 29 er soll nach der Nestorchronik im 9. Jahrhundert in Nowgorod gelebt haben; 30 lässt uns Marken kleben und geht dann stempeln.

Senkrecht: 1 so beginnt der Tag in Holland; 2 ein früher Comic-er mit Max und Moritz oder der frommen Helene; 3 Einheit für Stoffmengen im Chemielabor; 4 Golf am Sinai, für Öltanker; 5 es ist ein Jammer, solche Not; 6 länger als der Weg, doch kürzer in der Form; 7 königlicher Alpenwappenvogel; 8 macht nicht nur der Mai; 9 werden bei uns überbaut, wo in Italien noch Leben pulsiert; 10 gehört zu Shakespeares Titelkönigen; 11 das oder die gleiche wie 18 waagrecht; 12 der Zar, wo sie dem Kaiser empereur und 13 dem König so sagen; 14 der kleine Doktor im schnellen Amerika; 15 bunt sind dann die Wälder; 16 stehendes Wasser zwischen See und Tümpel; 17 Franz, Rudolf und auch deren Vater waren Meister der österreichischen Malerei; 18 wird mit ei zu langen Stricken; 19 Siegesgöttin, wie sie ziemlich kopflos im Louvre steht; 20 keine Niete vom Eiffelturm, sondern aus dem Körbchen; 21 sein Riesenvolk wurde von Josua nahezu ausgerottet; 22 Astronom und Mathematiker, den Dürrenmatt in die Anstalt steckte; 23 sitzt im Göttersitz Asgard; 24 Martin, auch ein Religionsphilosoph; 25 die englische Espe als Dorf im Aargau; 26 wer einen solchen Vogel hat, dem piepst es; 27 gehört zu den zeitgenössischen Schweizer Leinwandkünstlern; 28 Albert Ankers Ankerplatz; 29 springen über neun Stufen zum neuen Ton; 30 wird auch von jüngeren Damen gesungen.

Auflösung des Kreuzworträtsels Nr. 12

Was den Rednern an Tiefe mangelt, ersetzen sie durch Länge.

Waagrecht: 1 KS (Karl Spitzweg), 2 was, 3 den, 4 SM, 5 Optant, 6 Rialto, 7 MR (Max Reger), 8 Sargans, 9 Ud, 10 Pike, 11 Aug, 12 Elbe, 13 LN, 14 Rednern, 15 an, 16 Ogi, 17 Batea, 18 Via, 19 Tiefe, 20 Taler, 21 TN, 22 Orangen, 23 RR, 24 St., 25 RA, 26 pfaden, 27 Nobile, 28 Legato, 29 Grappa, 30 IL, 31 mangelt, 32 es, 33 EDI, 34 tassa, 35 any.

Senkrecht: 1 Komplott, 2 plié, 3 Springinsfeld, 4 ie, 5 Tag, 6 Waser (Maria), 7 Fo, 8 Dam, 9 Ana, 10 Eber, 11 Etat, 12 Strada, 13 Annona, 14 Gunten, 15 GS (George Sand), 16 Dragée, 17 Ganges, 18 ein, 19 Rate, 20 Orla, 21 Nasen, 22 an, 23 Bat, 24 VL, 25 RIP, 26 Stubaier Alpen; 27 Modenarr, 28 easy.

ANAGRAMM DER WOCHE

Zur Heissluft beb', wem trabt Tod? Wellenrast.
Derbe Welt zum Start, wisst Harfe, Nobelblut.
Bemalst Werte blond, Wurzel rastet, bist Huf.
Erb warmes Zelt, lobst Uhr, Stufe, Watte blind.

Des Ballonzuber Lust, Witwer herb samt Fett.
Wes Zauberwind ballt Lufthort, Messerbett?
Der Wettbewerb: holst Mut in Salzfels' Braut.
Butterdieb, Wurmstolz, Ballwette, fern Hass.

mb

SCHACH

Der Bauer auf e6 ist verletzlich, ferner wäre auf 1. Tb7 Lf6 möglich. Doch existiert nicht eine Kombination, um anderweitig aus ihm Profit zu schlagen? So mag Lucas Brunner (23) gedacht haben, als der derzeit spielstärkste «Eidgenoss» – Brunner ist in Berlin aufgewachsen und wohnt seit kurzem in Zürich – beim Weihnachtsturnier in der Limmatstadt gegen Gerhard Krähenbühl (30) aus abgebildeter Stellung zur Tat schritt. Ein kleiner Trick in Form eines Abtausches, und schon war Schwarz ohne Verteidigung – Brunner belegte bei diesem traditionell vom 26. bis 30. Dezember im Hotel Nova Park ausgetragenen Turnier den fünften Rang, hinter dem Sieger Josef Klinger (A) und hinter dem besten Schweizer Claude Landenbergue, der Dritter wurde. Doch wie brachte Brunner – mit Weiss am Zug – hier den Sieg mit einfachen Mitteln auf seine Seite? *j.d.*

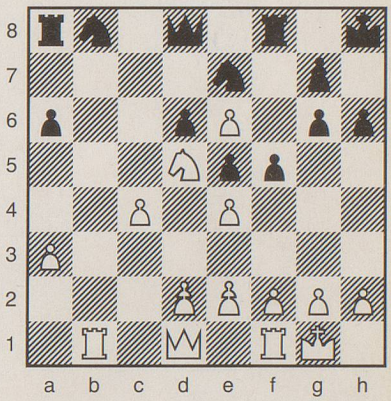

Auflösung auf Seite 43

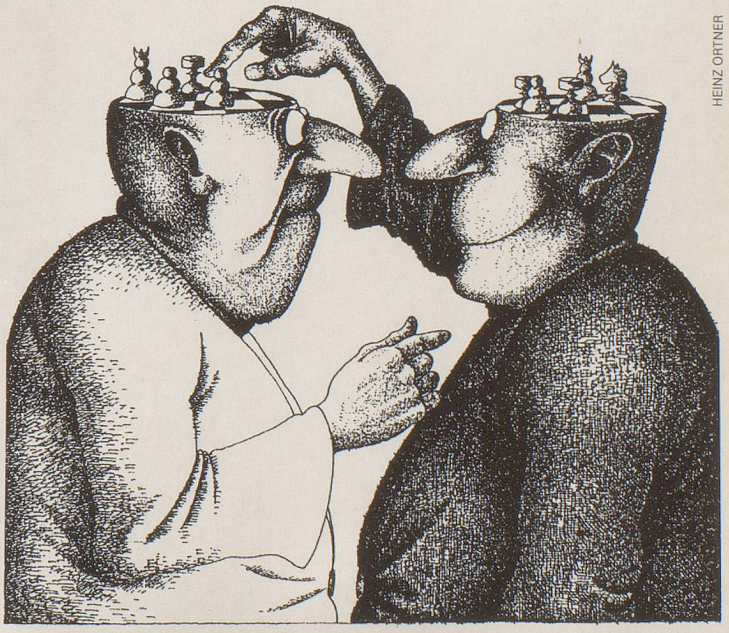

HEINZ ORTNER