Rätsel

Objekttyp: **Group**

Zeitschrift: **Nebelspalter : das Humor- und Satire-Magazin**

Band (Jahr): **115 (1989)**

Heft 46

PDF erstellt am: **09.05.2024**

Nutzungsbedingungen

Die ETH-Bibliothek ist Anbieterin der digitalisierten Zeitschriften. Sie besitzt keine Urheberrechte an den Inhalten der Zeitschriften. Die Rechte liegen in der Regel bei den Herausgebern.
Die auf der Plattform e-periodica veröffentlichten Dokumente stehen für nicht-kommerzielle Zwecke in Lehre und Forschung sowie für die private Nutzung frei zur Verfügung. Einzelne Dateien oder Ausdrucke aus diesem Angebot können zusammen mit diesen Nutzungsbedingungen und den korrekten Herkunftsbezeichnungen weitergegeben werden.
Das Veröffentlichen von Bildern in Print- und Online-Publikationen ist nur mit vorheriger Genehmigung der Rechteinhaber erlaubt. Die systematische Speicherung von Teilen des elektronischen Angebots auf anderen Servern bedarf ebenfalls des schriftlichen Einverständnisses der Rechteinhaber.

Haftungsausschluss

Alle Angaben erfolgen ohne Gewähr für Vollständigkeit oder Richtigkeit. Es wird keine Haftung übernommen für Schäden durch die Verwendung von Informationen aus diesem Online-Angebot oder durch das Fehlen von Informationen. Dies gilt auch für Inhalte Dritter, die über dieses Angebot zugänglich sind.

Ein Dienst der *ETH-Bibliothek*
ETH Zürich, Rämistrasse 101, 8092 Zürich, Schweiz, www.library.ethz.ch

http://www.e-periodica.ch

Rätsel Nr. 46

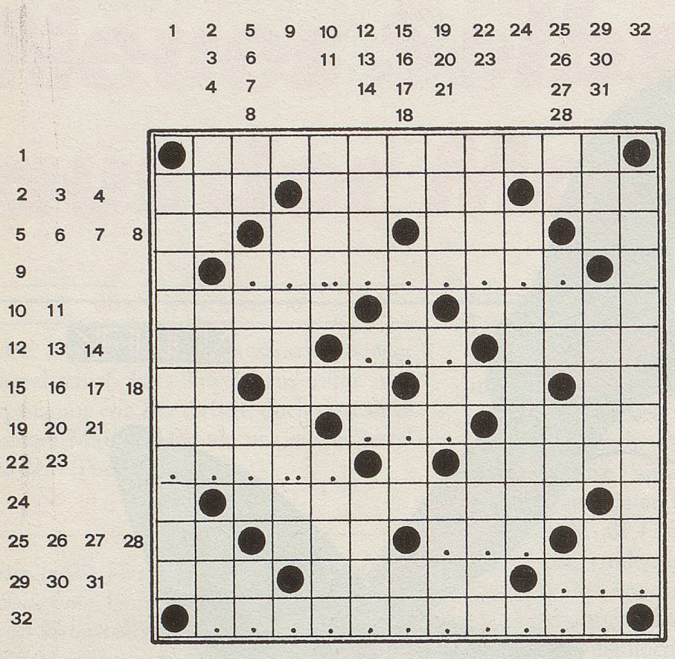

Ein Ausweg aus dem Stress ...

wv

Waagrecht: 1 Minirock in biblischen Zeiten; 2 schwebt in poetischen Höhen, um sich unvermittelt auf Kleintiere zu stürzen; 3 weise, geistvolle und erst noch französische Abhandlung; 4 bricht die Milch zu Käseteilchen; 5 bringt Schweizer Wasser in die Donau; 6 kennzeichnet das Auto aus Grafenau; 7 verbindet auch gesunde Schweizer Bauern; 8 militärisch-schweizerische Truppenordnung; 9 ????????? (ä = 1 Buchstabe); 10 Bergeshöhe in den Basses-Alpes; 11 liegt an der Rhône in der Provence; 12 stecken wohl zu Tausenden in italienischen Taschen; 13 ???; 14 streiten sich zu oft herum; 15 Autozeichen vom Nil; 16 aus ihm besteht die Okarina, um ihn auch zu machen; 17 Hohepriester oder Richter in den Samuelberichten; 18 altfranzösisches Artikelchen; 19 fliesst zum Nekkar in Württemberg; 20 ???; 21 mit Schwung und Rasse; 22 ????? (ch = 1 Buchstabe); 23 Glanz und Gloria (ch = 1 Buchstabe); 24 unterscheiden sich von der englischen um 243 m; 25 gekürzter Sonderbericht; 26 schroffe und klare Absage; 27 ???; 28 deutsche Währungseinheit ohne Mark; 29 bejubelter Erfolg im Spiel; 30 Berner Städtchen bei der Stadt am gleichnamigen See; 31 ???; 32 ??s?????u??.

Senkrecht: 1 gehört auch zum grossen Schwingfest; 2 fanatischer Liebhaber – von der Musik; 3 putzsüchtig an sich selbst; 4 legen sich Damen wohl nur als Federn um den Hals; 5 steht für männliches; 6 kleiner Teiler; 7 verkleckert das Kleinkind; 8 edles Gas in chemischen Formeln; 9 kunstvolle und absichtliche Bocksprünge (ch = 1 Buchstabe); 10 Werkhand für Handwerker (ä = 1 Buchstabe); 11 wird oft mit viel Kosmetik aufgemöbelt; 12 Jakobs Zwillingsbruder; 13 in nomine Domini; 14 die goldene Ministerpräsidentin Israels; 15 lange Nachschrift in kürzester Form; 16 noch ein Breichen wie 7 senkrecht; 17 Landsmann von Gallus; 18 kleiner Titel für den grossen Adel; 19 die Verwandte aus dem Chemiebuch; 20 heilsamer Absud; 21 so etwa der russische Michel oder Hans; 22 die Waage im Tierkreis der Lateiner; 23 wohl wenig bekannter dänischer Dichter; 24 oft auch die moralischen Sieger; 25 Teil vom Teil; 26 jede Insel im Genfersee; 27 fliesst in den Pripet in Polen; 28 Dominus noster, unser Herr; 29 gutes Werk oder böses Verbrechen; 30 sie fliesst auch in Winterthur (ch = 1 Buchstabe); 31 vom Trampelpfad bis zur Schiene; 32 als solches kam das Schwein selbst in die Operette.

Auflösung des Kreuzworträtsels Nr. 45

Frieden findet man nur in den Waeldern. *(Michelangelo)*

Waagrecht: 1 Suite, 2 Orgel, 3 Aproz, 4 Gelee, 5 Frie, 6 den, 7 loin, 8 fin, 9 Marat, 10 det, 11 it, 12 man, 13 nur, 14 RS, 15 Kids, 16 Jahr, 17 Molke, 18 Niobe, 19 aria, 20 vas, 21 Noël, 22 Tao, 23 Milas, 24 (Ven)til, 25 in, 26 den, 27 Lom, 28 LU, 29 irregulär, 30 Wael, 31 dern, 32 BfU, 33 zio, 34 ZDB.

Senkrecht: 1 Affirmation, 2 Sprit, 3 Oran, 4 Urin, 5 Klio, 6 IWF, 7 Joe, 8 Mika(do), 9 Drau, 10 TZ, 11 Made, 12 mère, 13 dans, 14 Vinelz, 15 der, 16 Tal, 17 nani, 18 saludo, 19 R.G., 20 Tuan, 21 Sole, 22 Gel, 23 Rhin, 24 März, 25 Dole (elod), 26 Root, 27 Rnd, 28 Leier, 29 Beil, 30 Entstellung.

GESUCHT WIRD . . .

Um es vorweg zu sagen: Er war einer der raffiniertesten Einbrecher aller Zeiten. Seine Vita: junger Mann, Schnauzbart, Geheimratsecken, Pausbacken, Spitzname «Urmel», Monatsgehalt 4500 Mark. Nach Feierabend sass er oft am Stammtisch im «Casa» mit seinen Komplizen und Bewunderern zusammen, um neue Pläne auszuhecken. Nichts liess auf seine nächtliche Tätigkeit schliessen. In weissen Turnschuhen, Jeans, kariertem Wolljackett erschien er morgens pünktlich in seiner Firma und tat seine Arbeit zur Zufriedenheit des Chefs. Nachts erwachte er wie ein Hamster und brach in seiner 48-Quadratmeter-Wohnung in praktisch alle Banken der Welt ein, ohne dabei viel zu verdienen. Bis ihm schliesslich ein anderes Genie auf die Schliche kam: Der Astronom Clifford Stoll (38) stellte ihm ein Jahr lang Fallen und enttarnte ihn schliesslich von Kalifornien aus. Wie es ihm gelang? Abend für Abend brach unser Einbrecher unbemerkt in die Universität Bremen ein. Von dort wilderte er im Lawrence-Berkeley-Laboratorium in Kalifornien – und wurde geschnappt. Sogleich kam er hinter Schloss und Riegel. Fehlanzeige! Er ging immer noch frei herum, kam in alle Schlagzeilen der Welt und konnte nicht eingesperrt werden, weil für diese Art Einbrechertum noch kein Gesetz existiert. Aber bald! Dabei hatte er die Geheimdienste von Deutschland und Amerika in helle Aufregung versetzt. Man verdächtigte ihn als Spion und Superagenten. Verständlich, drang er sogar ins Allerheiligste vor, ins amerikanische Verteidigungsministerium, Pentagon genannt. Was er klaute, soll er nämlich dem russischen Geheimdienst (KGB) «verkauft» haben. Während der Verfassungsschutz prüfte, was er alles gestohlen haben könnte, stand er im Rampenlicht und – prüfte sämtliche Angebote der Industrie. Er hat sich wohl für das lukrativste entschieden, das wohl ein Mehrfaches seines bisherigen Monatslohns ausmacht.

Wie heisst der Einbrecherkönig und wie seine Tätigkeit?

Heinrich Wiesner

Die Antwort finden Sie auf Seite 42

S C H A C H

Man soll mit Superlativen stets sparsam umgehen, aber was Garri Kasparow vor Monatsfrist beim Einladungsturnier im holländischen Tilburg geboten hat, muss jeden Schachfreund ins Schwärmen bringen. 11 Punkte aus 14 Partien hätte der 26jährige Weltmeister aus Baku im sowjetischen Aserbaidschan beim doppelrundigen Turnier mit acht Topspielern der Welt benötigt, um den «Weltrekord» des Amerikaners Bobby Fischer von 2780 Elo-Punkten (eine Stärkeskala zur Darstellung der Weltrangliste) aus dem Jahr 1972 zu egalisieren. Er machte 12/14, ist somit neuer Rekordhalter und darf sich als stärkster Spieler aller Zeiten betrachten. Eine unglaubliche Geschichte, die mit dem Gewinn der Juniorenweltmeisterschaft 1980 in Dortmund begann und 1985 in Moskau zum jüngsten Champion der Geschichte führte, hat einen neuen, vorläufigen Höhepunkt bekommen. Abgebildete Stellung stammt aus Kasparows Tilburger Einmannshow, aus der Partie gegen den 22jährigen Norweger Simen Adgestein. Der Skandinavier hatte zuvor mit Schwarz einen Läufer in der Hoffnung gegeben, diesen nun wegen der angegriffenen weissen Dame zurückzugewinnen. Aber Kasparow hat eben Adleraugen, und er rechnet auch meist weit und präzis alles voraus. Nach der nun folgenden Abwicklung hatte Weiss am Ende einen vollen Turm mehr auf dem Brett. Was spielte der derzeitige König auf 64 Feldern?

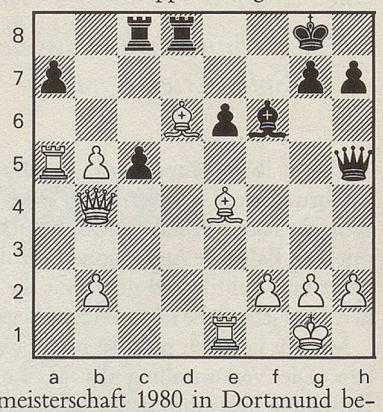

j.d.

Auflösung auf Seite 42