Objekttyp: **Advertising**

Zeitschrift: **Nebelspalter : das Humor- und Satire-Magazin**

Band (Jahr): **114 (1988)**

Heft 42

PDF erstellt am: **08.05.2024**

Nutzungsbedingungen

Die ETH-Bibliothek ist Anbieterin der digitalisierten Zeitschriften. Sie besitzt keine Urheberrechte an den Inhalten der Zeitschriften. Die Rechte liegen in der Regel bei den Herausgebern.
Die auf der Plattform e-periodica veröffentlichten Dokumente stehen für nicht-kommerzielle Zwecke in Lehre und Forschung sowie für die private Nutzung frei zur Verfügung. Einzelne Dateien oder Ausdrucke aus diesem Angebot können zusammen mit diesen Nutzungsbedingungen und den korrekten Herkunftsbezeichnungen weitergegeben werden.
Das Veröffentlichen von Bildern in Print- und Online-Publikationen ist nur mit vorheriger Genehmigung der Rechteinhaber erlaubt. Die systematische Speicherung von Teilen des elektronischen Angebots auf anderen Servern bedarf ebenfalls des schriftlichen Einverständnisses der Rechteinhaber.

Haftungsausschluss

Alle Angaben erfolgen ohne Gewähr für Vollständigkeit oder Richtigkeit. Es wird keine Haftung übernommen für Schäden durch die Verwendung von Informationen aus diesem Online-Angebot oder durch das Fehlen von Informationen. Dies gilt auch für Inhalte Dritter, die über dieses Angebot zugänglich sind.

Ein Dienst der *ETH-Bibliothek*
ETH Zürich, Rämistrasse 101, 8092 Zürich, Schweiz, www.library.ethz.ch

http://www.e-periodica.ch

Neuerscheinung im Nebelspalter-Verlag
Horsts Sammlung zeitkritischer Blätter

Horst
Haitzinger Karikaturen 88
Politische Karikaturen
72 Seiten gebunden
Fr. 16.80

Eine besondere Gabe Horst's ist nicht nur, dass er scharf schiessen kann mit seiner Feder, sondern dass er überdies ein ausgeprägter Schnellschütze ist: Oft ist selbst der sorgfältigste Zeitungsleser erst dabei, die Symptome einer politischen Lage zu ahnen, da präsentiert ihm Horst bereits einen graphischen Untersuchungsbericht, aus dem der Leser die Diagnose entnehmen kann. Diese Blitzreaktion ist ein Phänomen, Ausdruck stetiger geistiger Präsenz, die im Rückblick nicht deutlich wird, die man aber beim Durchblättern des Albums – ein Überblick über die wichtigsten weltpolitischen Ereignisse – doch berücksichtigen sollte.

Dieser Querschnitt durch ein wichtiges Stück Weltgeschichte liegt bei Ihrem Buchhändler für Sie bereit.

Echte Bündner Arvenmöbel
zeitlos – schön – wertvoll

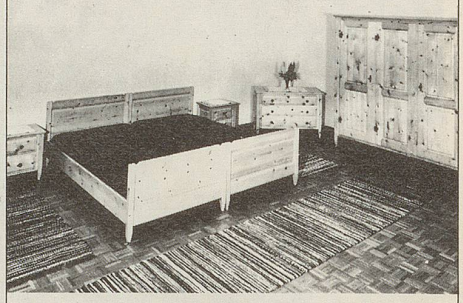

AMAR
ARVENMÖBEL
GEBR. MALGIARITTA AG
7537 MÜSTAIR GR
TEL. 082/8 52 43
Wir stellen aus an der BEA Bern, MUBA Basel und OLMA St.Gallen
Olma Halle 1 Stand 1.108

BoTot Mundwasser und Zahnpasta
für frischen Atem, strahlende Zähne, gesundes Zahnfleisch!

RUDOLF SCHMUKI
ORIENTTEPPICHE
sorgt für fachgerechte Behandlung Ihrer Teppiche ... Reinigung, Restauration
5600 LENZBURG
SANDWEG 7
TELEFON 064/ 51 65 04

Nebelspalter-Bücher

O du heiliger Sankt Florian!
Eine neue Folge von Witzen, Sprüchen, Anekdoten und Histörchen rund um Feuer und Flamme.
128 Seiten, illustriert, Fr. 9.80

Moser Hans
Mitlachen ist wichtiger als siegen
Sportkarikaturen
96 Seiten, Fr. 9.80

Bei Ihrem Buchhändler

Geschenkidee
Ein Nebelspalter-Abonnement

Für die Bergbevölkerung
Schweizer Berghilfe
Verlangen Sie unseren Einzahlungsschein
Telefon 01/202 88 33