Objekttyp: **Advertising**

Zeitschrift: **Nebelspalter : das Humor- und Satire-Magazin**

Band (Jahr): **110 (1984)**

Heft 23

PDF erstellt am: **05.05.2024**

Nutzungsbedingungen

Die ETH-Bibliothek ist Anbieterin der digitalisierten Zeitschriften. Sie besitzt keine Urheberrechte an den Inhalten der Zeitschriften. Die Rechte liegen in der Regel bei den Herausgebern.
Die auf der Plattform e-periodica veröffentlichten Dokumente stehen für nicht-kommerzielle Zwecke in Lehre und Forschung sowie für die private Nutzung frei zur Verfügung. Einzelne Dateien oder Ausdrucke aus diesem Angebot können zusammen mit diesen Nutzungsbedingungen und den korrekten Herkunftsbezeichnungen weitergegeben werden.
Das Veröffentlichen von Bildern in Print- und Online-Publikationen ist nur mit vorheriger Genehmigung der Rechteinhaber erlaubt. Die systematische Speicherung von Teilen des elektronischen Angebots auf anderen Servern bedarf ebenfalls des schriftlichen Einverständnisses der Rechteinhaber.

Haftungsausschluss

Alle Angaben erfolgen ohne Gewähr für Vollständigkeit oder Richtigkeit. Es wird keine Haftung übernommen für Schäden durch die Verwendung von Informationen aus diesem Online-Angebot oder durch das Fehlen von Informationen. Dies gilt auch für Inhalte Dritter, die über dieses Angebot zugänglich sind.

Ein Dienst der *ETH-Bibliothek*
ETH Zürich, Rämistrasse 101, 8092 Zürich, Schweiz, www.library.ethz.ch

http://www.e-periodica.ch

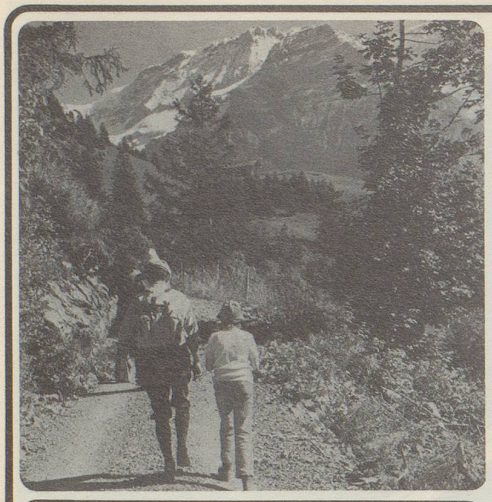

Lenk

im Simmental 1068 m

Ob zur Kur oder zum Sport Lenk ist der richtige Ort

- 200 km Spazier- und Wanderwege
- 3 Naturschutzgebiete
- Tennisplätze
- Modernes Kurzentrum mit den stärksten alpinen Schwefelquellen
- Öffentliches Hallen- und Freibad
- Hobby-Ferien / Ponyranch

HOTEL KREUZ ****

Das gepflegte, traditionelle Familienhotel in zentraler Lage mit Hallenbad, Sauna, Solarium, Grillraum "Les Tonneaux". Täglich von 11 - 22 Uhr durchgehend warme Küche. Jeden Mittwochabend Bauern- oder Käsebuffet.

Fam. W. Tritten Tel. 030-3 13 87

HOTEL WILDSTRUBEL ****

Das gepflegte traditionelle Hotel mit **eigenem Hallenbad,** 16 x 6 m, 28° – Französisches Restaurant – Sonnenterrasse – Liegewiese – Lift – grosszügige Aufenthaltsräume – Fernsehzimmer **AKTIV- und KURFERIEN**

Busstation zum Kurzentrum beim Hotel.

Fam. F. Schürch Tel. 030-3 15 06

PARKHOTEL BELLEVUE ****

Das renommierte Familienhotel in unmittelbarer Nähe von Bergbahnen und Kurzentrum. Vorzügliche Küche – Piano-Bar – wohnliche Aufenthaltsräume – geheiztes Freiluftbad – Gratiseintritt ins Lenker-Hallenbad.

T. + S. Nussbaum-Perrollaz, Dir. Tel. 030-3 17 61

HOTEL WALDRAND ***

Abseits von Verkehrslärm und Alltagsrummel ladet Sie das Hotel Waldrand zu geruhsamen Ferien ein! Sorgfältig geführte Küche für verwöhnte Gaumen u. schonungsbedürftige Magen.

Fam. P. Steiner Tel. 030-3 15 68

HOTEL CRYSTAL ****

Das neue kleine Erstklass-Hotel mit persönlicher Note für individuelle Ansprüche. Ruhige, sonnige und zentrale Lage Nähe Hallen- und Freibad (Eintritt frei). Gratisbusservice zum Kurzentrum; beim Kuren 10% Ermässigung.

Fam. R. Bratschi-Schmidli Tel. 030-3 22 06

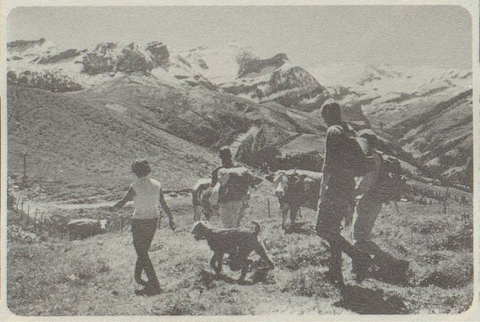

COUPON

Senden Sie mir bitte Informationen über die **LENK** und die neuen Pauschalangebote für 1984.

Name: . . . . . .

Strasse: . . . . . .

Plz/Ort: . . . . . .

Einsenden an: **VERKEHRSBÜRO LENK**
3775 Lenk i.S. Tel. 030-3 15 95

DIE TABAKHANDLUNG

das Nurpfeifengeschäft

Totentanz 5 Postfach 4001 Basel Telefon 061 25 55 57

Kenner kennen natürlich **Die Tabakhandlung** in Basel. Für solche, die uns nicht oder selten nur erreichen können, gibt's jetzt auch **Unsere kleine Tabakhandlungsfiliale** in Form eines Kataloges. Alles, was wir in Basel bieten, ist im Filialen-Büchlein nachzulesen, zu bestellen, anzuschauen, zu probieren. – Probieren Sie's, bestellen Sie **Unsere kleine Tabakhandlungsfiliale.**

Ich bestelle ____ Ex. «**Unsere kleine Tabakhandlungsfiliale**» à Fr. 10.–.

Name Vorname

PLZ/Ort Strasse

Aus dem Nebelspalter-Verlag

Nebelspalter

Spätlese 3.Band

Eine Auswahl von Karikaturen und Texten aus dem Nebelspalter der letzten drei Jahre

96 Seiten, Grossformat, mehrfarbig, broschiert, Fr. 16.80

Diese Spätlese ist eine willkommene Zusammenfassung über die vergangenen drei Jahre. Unter den Autoren sind alle ständigen Texter und Karikaturisten des Nebelspalters vertreten. Ihre Beiträge verdienen es, vor der Vergänglichkeit eines Wochenblattes bewahrt zu werden.

Horst

Haitzinger Karikaturen 83

Politische Karikaturen

72 Seiten mit 66 Zeichnungen, gebunden, Fr. 15.80

Wer die in diesem Band gesammelten Krikaturen betrachtet, stellt fest, dass Horst Haitzinger zwar das Tagesgeschehen festhält, doch seine Zeichnungen ihre Aktualität über Jahre bewahren. Dank Horsts Können. So liegt hier ein kleines Geschichtsbuch vor, das Ereignisse aus der Weltpolitik oft beissend glossiert.

Noch lieferbare Jahrbände aus den Jahren 1977, 1978, 1981

Für Nebelspalter-Bücher zum Buchhändler

Verlangen Sie den farbigen Bücherprospekt aus dem Nebenspalter-Verlag