Nebelspalter-Rätsel

Objekttyp: **Group**

Zeitschrift: **Nebelspalter : das Humor- und Satire-Magazin**

Band (Jahr): **107 (1981)**

Heft 13

PDF erstellt am: **02.05.2024**

Nutzungsbedingungen

Die ETH-Bibliothek ist Anbieterin der digitalisierten Zeitschriften. Sie besitzt keine Urheberrechte an den Inhalten der Zeitschriften. Die Rechte liegen in der Regel bei den Herausgebern.
Die auf der Plattform e-periodica veröffentlichten Dokumente stehen für nicht-kommerzielle Zwecke in Lehre und Forschung sowie für die private Nutzung frei zur Verfügung. Einzelne Dateien oder Ausdrucke aus diesem Angebot können zusammen mit diesen Nutzungsbedingungen und den korrekten Herkunftsbezeichnungen weitergegeben werden.
Das Veröffentlichen von Bildern in Print- und Online-Publikationen ist nur mit vorheriger Genehmigung der Rechteinhaber erlaubt. Die systematische Speicherung von Teilen des elektronischen Angebots auf anderen Servern bedarf ebenfalls des schriftlichen Einverständnisses der Rechteinhaber.

Haftungsausschluss

Alle Angaben erfolgen ohne Gewähr für Vollständigkeit oder Richtigkeit. Es wird keine Haftung übernommen für Schäden durch die Verwendung von Informationen aus diesem Online-Angebot oder durch das Fehlen von Informationen. Dies gilt auch für Inhalte Dritter, die über dieses Angebot zugänglich sind.

Ein Dienst der *ETH-Bibliothek*
ETH Zürich, Rämistrasse 101, 8092 Zürich, Schweiz, www.library.ethz.ch

http://www.e-periodica.ch

Nebelspalter-Rätsel Nr. 13

Waagrecht: 1 Stadt in der Slowakei; 2 flügellose Flugobjekte; 3 Kürzung für identisch; 4 liegt vor der kleinasiatischen Küste; 5 trennt z. B. die Raucher von den Nichtrauchern; 6 schöner Planet; 7 ????; 8 ???; 9 altgriechische Nymphe, die stets das letzte Wort hat; 10 leichtes Metall; 11 deuteten im alten Rom die Zukunft aus der Vogelschau; 12 ?? (ei = 1 Buchstabe); 13 kurze Langspielplatte; 14 ?????; 15 oberster Inn; 16 kleiner Ursprung grosser Lebewesen; 17 sonniger Vorort von Lugano; 18 ex officio, von Amtes wegen; 19 Sohn der Sonne Südamerikas; 20 altes Mass für Arbeit und Energie; 21 Frauen- oder Männerkleid; 22 ??????; 23 Name vieler Ungarinnen; 24 Teil vom Liter; 25 Obergericht oder Offiziersgesellschaft; 26 «der Grieche» als spanischer Maler; 27 antike Dämonen oder Affen auf Madagaskar.

Senkrecht: 1 Türkentitel; 2 macht die Schweizer zu Genossen; 3 venezianische Maler des 15. und 16. Jahrhunderts; 4 gekürzter Teil; 5 Karteneinheit der EDV-Spezialisten; 6 Name für friedliebende Frauen; 7 exotische Holzart; 8 isst der Bayer zum Bier; 9 Männername aus dem Süden; 10 Messstock vom tapferen Schneiderlein; 11 grosser Heeresteil in kurzer Form; 12 bevölkerten einst den nordwestlichen Mittelmeerraum; 13 schützt Soldaten vor Kampfstoffen; 14 ein Sohn Jakobs im Alten Testament; 15 Schweizer Komponist der letzten Jahrhundertwende; 16 roh in der französischen Küche; 17 Telegraph und Telefon; 18 altmodische, aber oft nützliche Erziehungsmethode; 19 Fürwort; 20 geschichtsträchtiger Zeitabschnitt; 21 wie 20 waagrecht; 22 fliesst durch Domodossola; 23 wesentlicher Teil vom Fischernetz; 24 amerikanischer Staat an der Pazifikküste; 25 una corda, auf einer Saite; 26 Sport der Waldläufer; 27 St.Galler Rheindorf (ei = 1 Buchstabe); 28 welsche Absage; 29 fliesst in die Wolga.

Auflösung des letzten Kreuzworträtsels:
«Gewohnheit macht den Fehler schön.» (Christian Fürchtegott Gellert)

Waagrecht: 1 Gewohnheit, 2 Metuschelach, 3 amu, 4 Dienst, 5 Cajus, 6 nie, 7 Hessen, 8 es, 9 Tl, 10 Jeep, 11 Gen, 12 den, 13 Fehler, 14 bereift, 15 Am, 16 Weathers (Felicia), 17 Ester, 18 Ries, 19 Ate, 20 igne (Engi), 21 nue, 22 Kanute, 23 Tadel, 24 USA, 25 schoen.

Senkrecht: 1 macht, 2 Break, 3 Gemaelde, 4 Stau, 5 Etuis, 6 erstens, 7 WU (Walter Ulbricht), 8 usine, 9 ua, 10 Ostsee, 11 Iwrit, 12 h. c., 13 Neffe, 14 ges, 15 nhd, 16 Pétain, 17 Heine, 18 ETH, 19 Eleis, 20 Lahr, 21 a. o., 22 Jane, 23 Gemeinde, 24 TCS, 25 mer, 26 reuen, 27 HTL, 28 Assel.

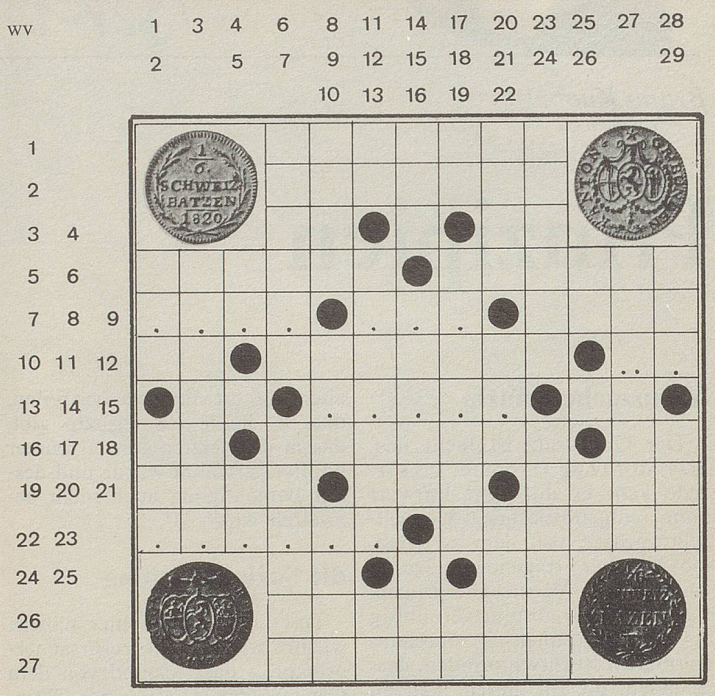

..., ein schlechter Herr!

Neue Lebenskraft

8 lebenswichtige Vitamine und stärkendes Eisen.

Buer hat als Hersteller aufbauender Tonika seit Jahrzehnten einen guten Namen.

Echt koreanisches Panax-Ginseng zur Anregung bei Energiemangel, Leistungs- und Konzentrationsschwäche.

bei Energiemangel, Leistungs- und Konzentrationsschwäche, allgemeiner Müdigkeit, Schwächezuständen und nach Krankheiten.

Vita Buer-G-plus enthält ausser Ginseng 8 Vitamine, Eisen, Jod in Spuren und Alkohol. Es wird empfohlen als Kräftigungsmittel bei grossen körperlichen und geistigen Anstrengungen, bei gewissen Altersbeschwerden, bei chronischer Müdigkeit und nach Krankheiten.

Vita Buer-G-plus schmeckt vorzüglich. Es ist in allen Apotheken und Drogerien erhältlich. Verlangen Sie eine Kostprobe.

Vertrieb:
Pfizer AG Zürich

Neu: **Jetzt auch als Kapseln erhältlich (ohne Alkohol).**

Vita buer-G-plus®