Nebelspalter-Rätsel

Objekttyp: **Group**

Zeitschrift: **Nebelspalter : das Humor- und Satire-Magazin**

Band (Jahr): **107 (1981)**

Heft 7

PDF erstellt am: **01.05.2024**

Nutzungsbedingungen

Die ETH-Bibliothek ist Anbieterin der digitalisierten Zeitschriften. Sie besitzt keine Urheberrechte an den Inhalten der Zeitschriften. Die Rechte liegen in der Regel bei den Herausgebern.
Die auf der Plattform e-periodica veröffentlichten Dokumente stehen für nicht-kommerzielle Zwecke in Lehre und Forschung sowie für die private Nutzung frei zur Verfügung. Einzelne Dateien oder Ausdrucke aus diesem Angebot können zusammen mit diesen Nutzungsbedingungen und den korrekten Herkunftsbezeichnungen weitergegeben werden.
Das Veröffentlichen von Bildern in Print- und Online-Publikationen ist nur mit vorheriger Genehmigung der Rechteinhaber erlaubt. Die systematische Speicherung von Teilen des elektronischen Angebots auf anderen Servern bedarf ebenfalls des schriftlichen Einverständnisses der Rechteinhaber.

Haftungsausschluss

Alle Angaben erfolgen ohne Gewähr für Vollständigkeit oder Richtigkeit. Es wird keine Haftung übernommen für Schäden durch die Verwendung von Informationen aus diesem Online-Angebot oder durch das Fehlen von Informationen. Dies gilt auch für Inhalte Dritter, die über dieses Angebot zugänglich sind.

Ein Dienst der *ETH-Bibliothek*
ETH Zürich, Rämistrasse 101, 8092 Zürich, Schweiz, www.library.ethz.ch

http://www.e-periodica.ch

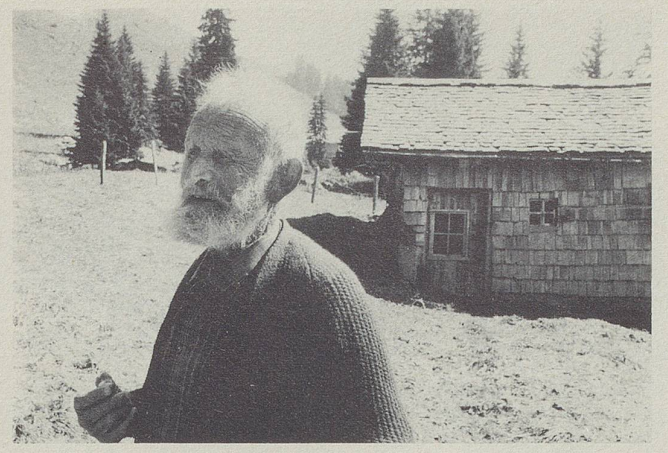

Der Augenzeugen-bericht

Im Sommer 1979 wurde die Alphütte eines Obwaldner Kleinbauern durch Blitzschlag in Brand gesteckt. Aufschluss über das Unglück erteilte uns an Ort und Stelle in Abwesenheit des Betroffenen ein nachbarlicher Augenzeuge: «Eigentlich hat der Blitz nicht in die Hütte selbst eingeschlagen, sondern in einen Weidezaundraht, der dann, weil an der Hütte befestigt, das Verhängnis dorthin leitete, worauf der alte Holzbau sofort in Flammen stand.» – Man habe schon bald nachher mit dem Wiederaufbau beginnen müssen, weil der Talbetrieb des geschädigten Bauern für sich allein nicht lebensfähig sei. Er benötige die Ergänzung von «Hintersack», auf dessen Alpweiden das Vieh vom Frühjahr bis zum Herbst sein Futter finde. Was der Wiederaufbau des Alphauses bei den heutigen Kosten für den Betroffenen bedeutete, kann sich jedermann ausrechnen: einen Schuldenberg auf Jahre hinaus. Lichtblick in dieser Situation: der Beitrag der Schweizer Berghilfe, der den Empfänger über das rein Materielle hinaus wissen liess, dass die Mühen und Nöte der Bergbauern im Unterland auf viel Verständnis stossen.

Sammlung der Schweizer Berghilfe 1981, PC 80-32443 Zürich

Haupme, Füsilier Witzig!
Zu Befehl, Korporal!

2 Titel = 2 × 222 Witze vom und übers Schweizer Militär plus Kostproben aus der Soldatensprache, gesammelt und gesichtet von Fritz Herdi.
Preis je Band Fr. 9.80. Taschenbuchformat.

Beim Buchhändler

Protefix
hält fest Ihr Gebiss

Die bewährten Haftpulver und Haftfolien geben zuverlässige Sicherheit beim essen und sprechen. Zur gründlichen Reinigung: Protefix Tabletten, Proteclean-Pulver, Protepur flüssig. Das Kaliklora Mundwasser erfrischt herrlich.
In Apotheken und Drogerien.

MEDINCA 6301 ZUG

Nebelspalter-Rätsel Nr. 7

Wilhelm Busch sagt:
«Dumme Gedanken hat jeder, ...

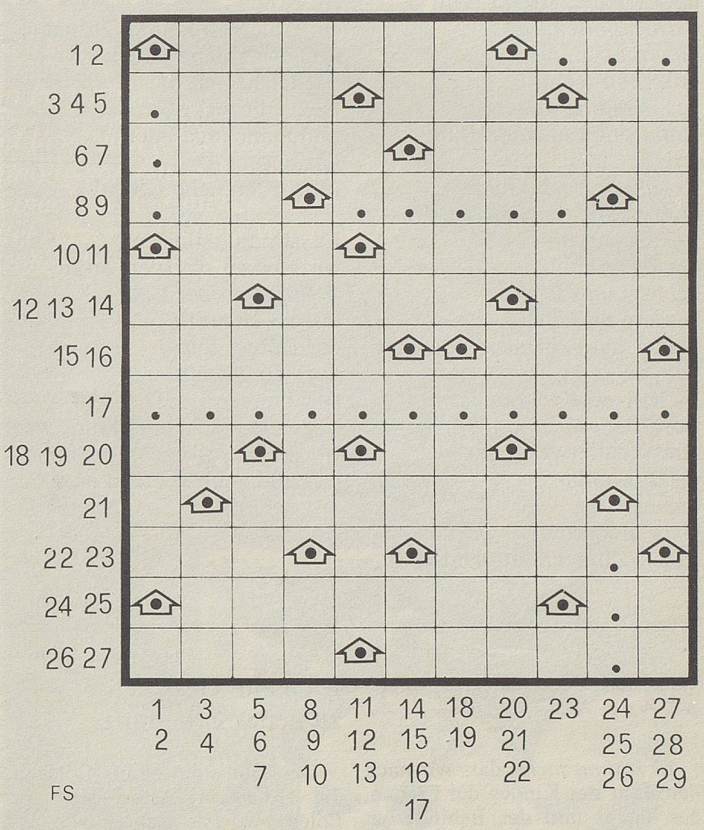

Waagrecht: 1 ein kastrierter Hahn; 2 N??; 3 bischöfliche Hauptkirchen; 4 viele Wege führen dahin; 5 enthält 10 000 Quadratmeter (abgekürzt); 6 schwedischer Name für einen grossen finnischen See; 7 Stimme eines Abstimmenden; 8 abgekürzte musikalische Vorschrift für langsamer werden; 9 ?????; 10 wird man durch den Sport; 11 kann man auf der Bühne und auf der Strasse erleben; 12 Autozeichen von Peru; 13 mancher hat Mühe, sie monatlich zu überweisen; 14 griechischer Buchstabe; 15 hundertäugiger, alles bemerkender Riese; 16 mit 20 waagrecht sind es Adelige; 17 ??????????; 18 heute muss man so sein; 19 Schmerzensschrei; 20 siehe 16 waagrecht; 21 bekannter englischer Schauspieler (V statt F!); 22 bloss; 23 kann man an die Wand projizieren (Mehrzahl); 24 auch Studentenblume genannt; 25 sagen die Engländer, wenn etwas ist; 26 sie übertragen die erblichen Merkmale auf uns; 27 braucht man, um ein Fahrzeug führen zu dürfen.

Senkrecht: 1 ???; 2 wird auch Hundskopfaffe genannt; 3 Teil der Nadelhölzer; 4 Mutter der Nibelungenkönige; 5 hat dem Stradivari das Geigenbauen beigebracht; 6 Autozeichen eines Gebirgskantons; 7 radioaktiver chemischer Grundstoff; 8 sagen die Lateiner für für; 9 marktbeherrschende Zweckverbände; 10 Autozeichen einer Westschweizer Stadt; 11 vermittelt uns elektrischen Strom (abgekürzt); 12 Verband von Automobilisten, abgekürzt und durchgeschüttelt; 13 ein Getränk; 14 auch Auerochs genannt; 15 in Frankreich eine Himmelsrichtung; 16 Raubfisch; 17 Kurzbezeichnung für eine ansteckende Krankheit; 18 ist noch keine fertige Ordensperson; 19 geschehen heute noch; 20 führte das Volk Israel aus der Knechtschaft der Aegypter; 21 siehe 10 senkrecht; 22 Nebenfluss der Seine; 23 grösste der Kanarischen Inseln; 24 grösste europäische Eule; 25 viele Häuser haben mehr als eine; 26 ???; 27 hat man in den zwanziger Jahren leidenschaftlich besungen; 28 Kurzbezeichnung für einen Sprengstoff; 29 steht vor vielen Ortsnamen.

Auflösung des letzten Kreuzworträtsels:
«Wer gegen den Himmel spuckt, spuckt sich selbst ins Gesicht.»
(Spanisches Sprichwort)

Waagrecht: 1 Wer, 2 gegen, 3 den, 4 Udo, 5 Elemi, 6 Ole, 7 Himmel, 8 spuckt, 9 Aar, 10 Alk, 11 Sao, 12 spuckt, 13 Naehte, 14 Err, 15 Lehar, 16 Uri, 17 sich, 18 Run, 19 neun, 20 Athor, 21 selbs(t), 22 Ornat, 23 Egau, 24 Auer, 25 OT, 26 Gesicht, 27 Ea, 28 Bananenglaces.

Senkrecht: 1 Wuhr, 2 Sesam, 3 Ob, 4 Edi, 5 Sprit, 6 ETA, 7 Roma, 8 urchig, 9 Marc, 10 Ho, 11 Aga, 12 Geer, 13 Kl., 14 Rouen, 15 Ell, 16 Ster, 17 Se, 18 ge, 19 da, 20 Huendin, 2 Ems, 22 Onan, 23 cg, 24 Nipa, 25 AR, 26 Stahl, 27 Ulme, 28 NE, 29 Uta, 30 Dock, 31 Huelse, 32 Elk, 33 strub, 34 Ree, 35 Netz, 36 einst, 37 As.