Rätsel

Objekttyp: **Group**

Zeitschrift: **Nebelspalter : das Humor- und Satire-Magazin**

Band (Jahr): **103 (1977)**

Heft 8

PDF erstellt am: **01.05.2024**

Nutzungsbedingungen

Die ETH-Bibliothek ist Anbieterin der digitalisierten Zeitschriften. Sie besitzt keine Urheberrechte an den Inhalten der Zeitschriften. Die Rechte liegen in der Regel bei den Herausgebern.
Die auf der Plattform e-periodica veröffentlichten Dokumente stehen für nicht-kommerzielle Zwecke in Lehre und Forschung sowie für die private Nutzung frei zur Verfügung. Einzelne Dateien oder Ausdrucke aus diesem Angebot können zusammen mit diesen Nutzungsbedingungen und den korrekten Herkunftsbezeichnungen weitergegeben werden.
Das Veröffentlichen von Bildern in Print- und Online-Publikationen ist nur mit vorheriger Genehmigung der Rechteinhaber erlaubt. Die systematische Speicherung von Teilen des elektronischen Angebots auf anderen Servern bedarf ebenfalls des schriftlichen Einverständnisses der Rechteinhaber.

Haftungsausschluss

Alle Angaben erfolgen ohne Gewähr für Vollständigkeit oder Richtigkeit. Es wird keine Haftung übernommen für Schäden durch die Verwendung von Informationen aus diesem Online-Angebot oder durch das Fehlen von Informationen. Dies gilt auch für Inhalte Dritter, die über dieses Angebot zugänglich sind.

Ein Dienst der *ETH-Bibliothek*
ETH Zürich, Rämistrasse 101, 8092 Zürich, Schweiz, www.library.ethz.ch

http://www.e-periodica.ch

Rätsel Nr. 8

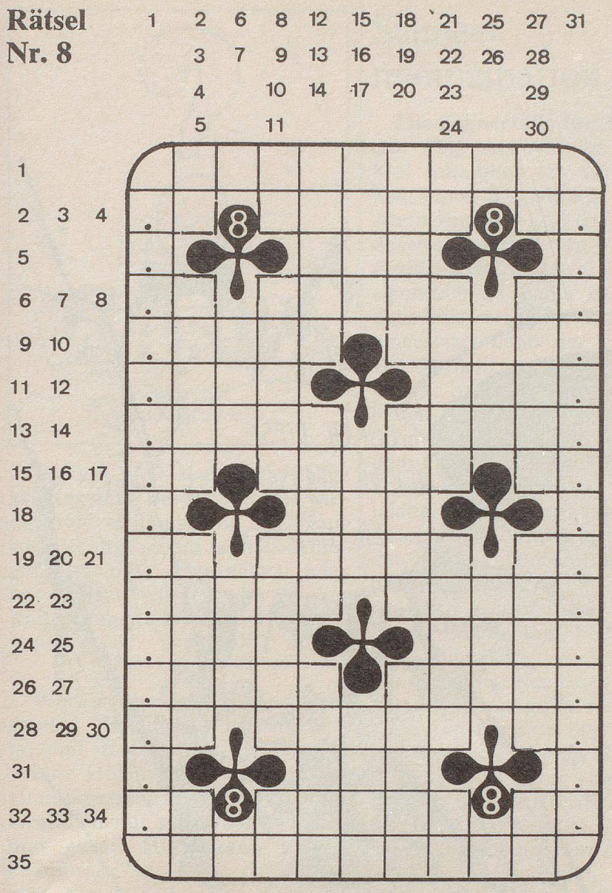

wv *Man sollte anständig spielen ...*

Waagrecht: 1 trinken vor allem die Ostschweizer Jasser; 2 Frage nach dem Ort; 3 Bund von Staaten; 4 kurze Langspielplatte; 5 liegt, steht und fliesst im Tirol; 6 Bibelteil; 7 M....., fliegende Luftspiegelung; 8 Rätselumlaut; 9 von Zeus in Stein verwandelte Tochter des Tantalos; 10 bauten Wundergeigen in Cremona; 11 der rote Planet; 12 Stolz und meist auch Sorge des Vaters; 13 sie bestimmen die Vielfalt der Lebewesen; 14 Gemeinde im französischen Jura; 15 steht zusammen mit 17 im Gesicht; 16 Gegenpunkt des Zenit; 18 verhallt in der Wüste; 19 Insel vor dem Marseiller Hafen; 20 ugandischer Politiker; 21 Autozeichen vom Rheinfall; 22 Lohn der Saat; 23 singt in My Fair Lady; 24 psychologische Prüfung; 25 grösste Antilope in Afrika; 26 wurde vom russischen Silberbarren zur Währung; 27 oft hochgerechnete Entwicklungstendenz; 28 Küstenfluss in Ostsibirien; 29 Marokkos Hauptstadt; 30 eher poetisch; 31 lateinischer Honig; 32 wird mit 34 zusammen zum Schiffsunteroffizier; 33 professioneller Schnüffler; 34 siehe 32 waagrecht; 35 birgt einen guten Kern in brauner Schale.

Senkrecht: 1 ?e??/???/d??/???e?; 2 ausserordentlich gekürzt; 3 deckt päpstliche Häupter; 4 Vater der Psychoanalyse; 5 so staunt der Laie; 6 hiess ein Kanton, als es noch 13 waren; 7 Neue Schweizer Bibliothek; 8 Initialen der Freien Universität oder der Fliegenden Untertasse; 9 Peer Gynts geistiger Vater; 10 hat Gift in den Zähnen; 11 unselige Sturmstaffeln; 12 See im Finnischen Lappland; 13 bleibt von der Wunde; 14 sein Name ist Hase; 15 Währung vom europäischen Stiefel; 16 kleine Musikkapelle; 17 Werkzeug des Scharfrichters; 18 längster und wasserreichster Strom Europas; 19 stecken in Pilzen und Krimiromanen; 20 Bestellzettel für ein Nebi-Abonnement; 21 Bündner Inn; 22 Luther nannte diesen Gegner den Bock von Leipzig; 23 deutscher Theologe 1885–1954; 24 Momentchen; 25 Poseidons sagenhafter Sohn; 26 Insel in der Seine; 27 Autozeichen für Edamer; 28 heiliger Berg am Aegäischen Meer; 29 Teil des Schauspiels; 30 zählt mehr als dieser Achter; 31 ?f?/??/??r/????/?a?.

Auflösung des letzten Kreuzworträtsels:
«Eine Demaskierung ist keine Entlarvung.»

Waagrecht: 1 Grieder, 2 Ta, 3 Eine, 4 Kosmos, 5 Los, 6 sparen, 7 an, 8 Bastei, 9 Demaskierung, 10 Eros, 11 Grenze, 12 Knonau, 13 Arena, 14 sir, 15 ist, 16 keine, 17 Na, 18 Gestirn, 19 Trier, 20 Eis, 21 Entlarvung, 22 Oele, 23 He, 24 Nu, 25 Elfer.

Senkrecht: 1 geladen, 2 intern, 3 Rionero, 4 Sarn, 5 Ins, 6 Monat, 7 Ito, 8 EE, 9 Basar, 10 Gelee, 11 Gas, 12 ueberall, 13 EK, 14 SK, 15 Ref, 16 rostig, 17 aktiv, 18 Speere, 19 Ei, 20 Uhr, 21 maire, 22 Sirene, 23 Tor, 24 unsinnig, 25 Ase, 26 NZ, 27 re, 28 Neger.

Nebelspalter-Buchtip

Gute Bücher sind gute Freunde

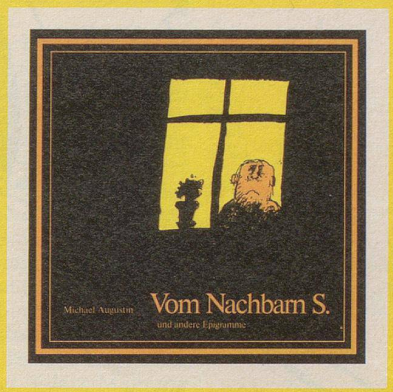

Michael Augustin
Vom Nachbarn S. und andere Epigramme
Illustrationen Christoph Gloor
56 Seiten Fr. 10.50

Epigramme sind Sinngedichte. Der tiefere Sinn eines jeden Epigramms kommt im überraschenden Schluss ans Licht. Ein Buch für Leser die sich auf anspruchsvolle Art anregen und unterhalten lassen wollen.

Leseproben zu verschiedenen Themen:

Modeschmuck
Wenn die Fleischpreise weiter so steigen schimpft Frau P., kann ich statt der Perlenkette bald ein Stück Wurst um den Hals tragen

Tierisch
Sie ist eine Spinne. Mit ihren Netzstrümpfen fängt sie Männer.

Lösung
Die Richtungskämpfe endeten in Hinrichtungen

«Vom Nachbarn S. und andere Epigramme finden Sie bei Ihrem Buchhändler