Objekttyp: **Advertising**

Zeitschrift: **Nebelspalter : das Humor- und Satire-Magazin**

Band (Jahr): **103 (1977)**

Heft 41

PDF erstellt am: **01.05.2024**

Nutzungsbedingungen

Die ETH-Bibliothek ist Anbieterin der digitalisierten Zeitschriften. Sie besitzt keine Urheberrechte an den Inhalten der Zeitschriften. Die Rechte liegen in der Regel bei den Herausgebern.
Die auf der Plattform e-periodica veröffentlichten Dokumente stehen für nicht-kommerzielle Zwecke in Lehre und Forschung sowie für die private Nutzung frei zur Verfügung. Einzelne Dateien oder Ausdrucke aus diesem Angebot können zusammen mit diesen Nutzungsbedingungen und den korrekten Herkunftsbezeichnungen weitergegeben werden.
Das Veröffentlichen von Bildern in Print- und Online-Publikationen ist nur mit vorheriger Genehmigung der Rechteinhaber erlaubt. Die systematische Speicherung von Teilen des elektronischen Angebots auf anderen Servern bedarf ebenfalls des schriftlichen Einverständnisses der Rechteinhaber.

Haftungsausschluss

Alle Angaben erfolgen ohne Gewähr für Vollständigkeit oder Richtigkeit. Es wird keine Haftung übernommen für Schäden durch die Verwendung von Informationen aus diesem Online-Angebot oder durch das Fehlen von Informationen. Dies gilt auch für Inhalte Dritter, die über dieses Angebot zugänglich sind.

Ein Dienst der *ETH-Bibliothek*
ETH Zürich, Rämistrasse 101, 8092 Zürich, Schweiz, www.library.ethz.ch

http://www.e-periodica.ch

Nebelspalter-Verlag
9400 Rorschach

Peter Dürrenmatt
Der Stadtpräsident im Goldfischglas
und andere Geschichten
Illustriert von Barth
96 Seiten Fr. 11.50

93mal kann der Leser schmunzeln, der sich von Peter Dürrenmatt den «King of Switzerland», die «Denkmäler in Bern», «Lloyd George» und Karl Barth vorstellen lässt und sich an all dem Unvorhergesehenen freuen kann, das auch das strengste Fahrplanleben nötig hat, um erträglich zu sein: ein wenig Farbe, ein wenig Humor und vielleicht eine Prise Schadenfreude.

Canzler
Lebe — lächle
88 Seiten Fr. 9.80

Die gesammelten Canzler-Cartoons aus dem «Nebelspalter» sind wie Kühe, die auf jeder noch so dürren Weide fette Gräser finden. Herrlich spleenig dort, wo es ums Überraschungsmoment geht, saftig, wenn Pietät im Spiele ist, und grundschwarz, wo — wehe — ein Samariterrock von ferne winkt.

Bei Ihrem Buchhändler

LIEBER WEINFREUND
Schenken Sie Ihren Freunden unser «Weinbuch», das auch auf Ihrem **Wunschzettel** nicht fehlen sollte. Die 7. Auflage ist 255 Seiten stark, gebunden und reich illustriert (Fr. 27.– + Porto). E. Peyer und W. Eggenberger haben das Buch für den **Weinfreund** 1977 neu bearbeitet.
Verlag des Schweizer Wirteverbandes, Gotthardstr. 61, 8027 Zürich, Tel. 01/201 26 11
13/7/6

Zentralheizungsanlagen mit System – speziell für die Selbstmontage
Sparen Sie 4000–6000 Fr.
■ Komplette Heizungsanlagen für Oel, Gas, Koks, Holz und Elektrizität ■ Kein Schweissen oder Spitzen ■ Einfaches Montagesystem für Jedermann ■ Das ideale Heizsystem für Neu- und Umbauten ■ Fertiglackierte Heizkörper in über 200 Grössen ■ Alle Berechnungen und Montagepläne kostenlos ■ Krisenfeste Anlagen mit Garantie ■ Beratungsbüros und Service in der ganzen Schweiz!
Sofort kostenlosen Katalog anfordern!
METTLER
Selbstmontageheizungen
5737 Menziken
Tel. (064) 71 64 62

Gesucht von netter Dame nette Wohnung
zu guten Bedingungen bitte möglichst sofort grosszügigen Mietvertrag unterbreiten an
MIVK Postfach
7310 Bad Ragaz

IVF
Wir dienen dem Kranken wie dem Gesunden

MOLIDRESS
Krankenunterlagen
hautfreundlich
mollig weich
verhindern das Wundwerden
grosse Saugkraft
bettseitig undurchlässige Abdeckung
umweltfreundliche Vernichtung
Formate 40×60, 50×60 usw.
In Apotheken, Drogerien und Sanitätsgeschäften
IVF
Internationale Verbandstoff-Fabrik Schaffhausen

Nebelspalter-Inserate bringen Ihnen Erfolg!

Lindert Magenbrennen. Im Nu!
Lutschen Sie 2 Rennie-Pastillen; die Schmerzen hören auf. In Apotheken und Drogerien.

Echte Bündner Arvenmöbel
zeitlos — schön — wertvoll

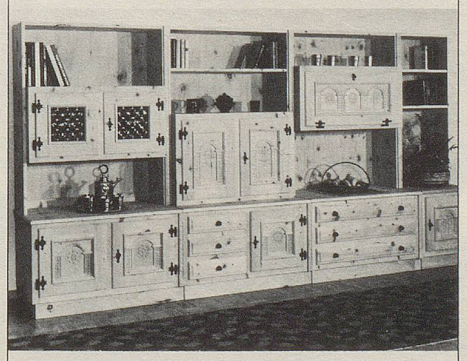

Verlangen Sie Prospekte beim Hersteller
AMAR-Arvenmöbelfabrik
Gebr. Malgiaritta & Co.
7531 **Müstair** GR
Tel. 082 / 8 52 43
OLMA Stand 1160 Halle B

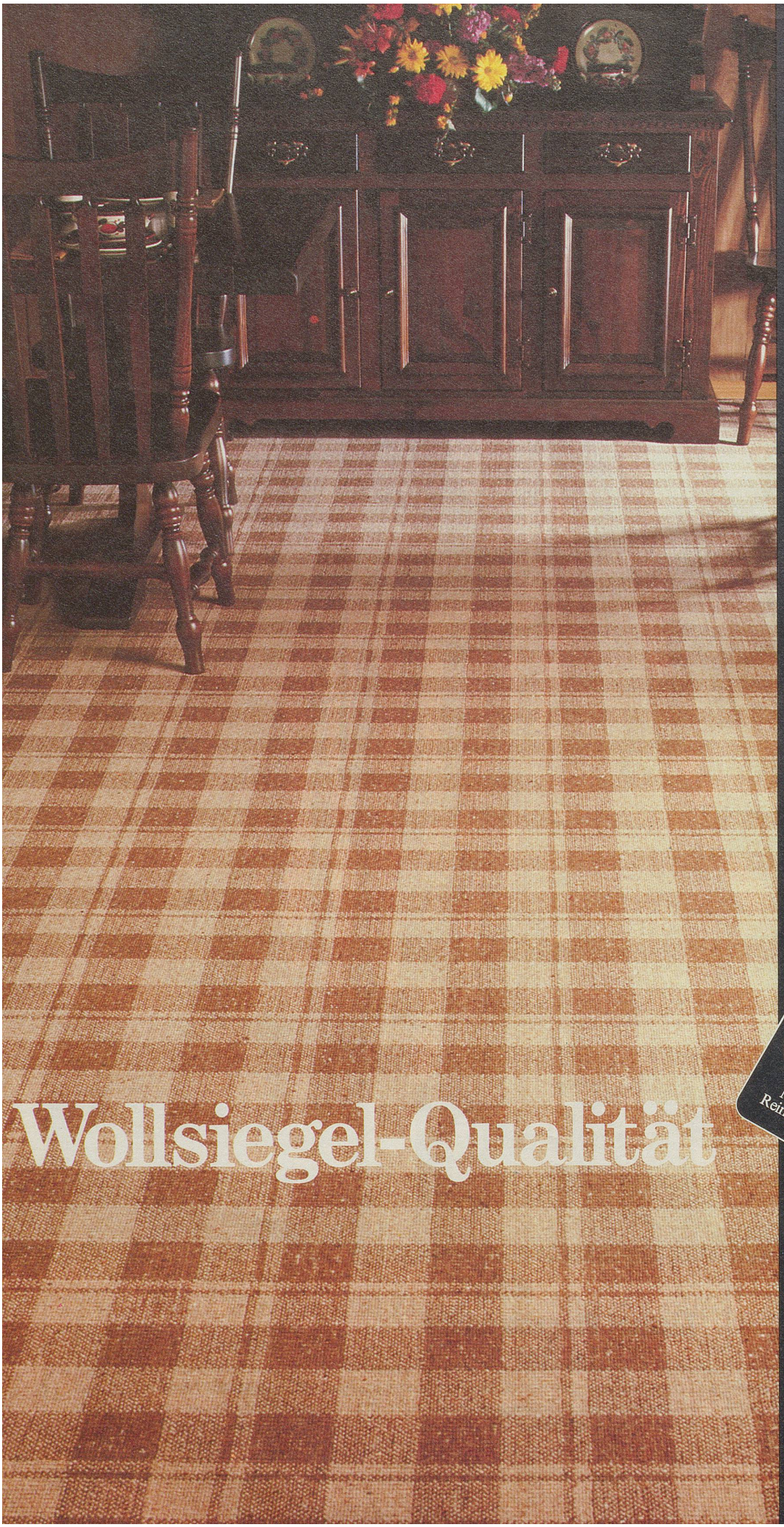

Wenn's um die Strapazierfähigkeit geht: ein Teppichboden in Wollsiegel-Qualität.

Wo leichte Reinigung und zeitsparende Pflege zählen, da liegen Teppichböden aus reiner Schurwolle. Denn die Struktur der natürlichen Faser verhindert, dass der Schmutz tief in den Teppichboden eindringt. Er bleibt an der Oberfläche liegen und wird beim Staubsaugen leicht abgegeben.

Ein Wollsiegel-Teppichboden ist ausserdem schwer entflammbar (also unempfindlich gegen Funken oder Zigarettenglut), strapazierfähig, drückt sich nicht ein und erholt sich von selbst.

Gründe genug, bei sich zuhause auf reiner Schurwolle zu gehen... denn nichts bleibt länger schön.

Der hier abgebildete Teppichboden im «Country Style» trägt das Wollsiegel, das anerkannte Gütezeichen für reine Schurwolle.

Wollsiegel-Qualität

Nutzschicht: Reine Schurwolle

Darauf können Sie sich verlassen

Die Aufnahme zeigt einen Wollsiegel-Teppichboden der Teppichfabrik Melchnau AG, 4917 Melchnau. Lieferbar in verschiedenen Farbstellungen und Ausführungen. Erhältlich im Fachhandel.
Internationales Woll-Sekretariat, Klausstrasse 43, 8008 Zürich.