Warum? : Seufzerecke unserer Leser

Objekttyp: **Group**

Zeitschrift: **Nebelspalter : das Humor- und Satire-Magazin**

Band (Jahr): **103 (1977)**

Heft 40

PDF erstellt am: **01.05.2024**

Nutzungsbedingungen

Die ETH-Bibliothek ist Anbieterin der digitalisierten Zeitschriften. Sie besitzt keine Urheberrechte an den Inhalten der Zeitschriften. Die Rechte liegen in der Regel bei den Herausgebern.
Die auf der Plattform e-periodica veröffentlichten Dokumente stehen für nicht-kommerzielle Zwecke in Lehre und Forschung sowie für die private Nutzung frei zur Verfügung. Einzelne Dateien oder Ausdrucke aus diesem Angebot können zusammen mit diesen Nutzungsbedingungen und den korrekten Herkunftsbezeichnungen weitergegeben werden.
Das Veröffentlichen von Bildern in Print- und Online-Publikationen ist nur mit vorheriger Genehmigung der Rechteinhaber erlaubt. Die systematische Speicherung von Teilen des elektronischen Angebots auf anderen Servern bedarf ebenfalls des schriftlichen Einverständnisses der Rechteinhaber.

Haftungsausschluss

Alle Angaben erfolgen ohne Gewähr für Vollständigkeit oder Richtigkeit. Es wird keine Haftung übernommen für Schäden durch die Verwendung von Informationen aus diesem Online-Angebot oder durch das Fehlen von Informationen. Dies gilt auch für Inhalte Dritter, die über dieses Angebot zugänglich sind.

Ein Dienst der *ETH-Bibliothek*
ETH Zürich, Rämistrasse 101, 8092 Zürich, Schweiz, www.library.ethz.ch

http://www.e-periodica.ch

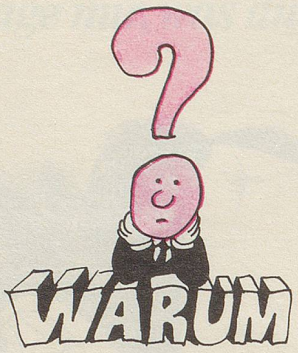

Seufzerecke
unserer Leser

Warum wünschen so viele Schweizer von unseren Politikern «heisse» Diskussionen made in Germany, verwechseln dabei aber faire sachbezogene Politik mit unfairem geistigen catch-as-catch-can?
D. Sch., Wädenswil

Warum gilt es in Stromhändlerkreisen – inklusive GEK-Kommission – eigentlich als ausgemachte Sache, dass unser Energieverbrauch trotz Rezession, Bevölkerungsschwund und Sparbewusstseinsbildung (?) immer noch zuzunehmen hat?
H. Sch., Glarus

Warum plant die Migros weitere Einkaufszentren, wenn sie doch so sehr für den Umweltschutz ist?
L. St., Tamins

Warum gibt es immer noch Leute, die mich auslachen, wenn ich Plasticsäcke und Aluminiumfolien wasche und wieder verwende?
B. H., Küsnacht

Warum werden nicht an allen Autos Schmutzfänger hinter den Rädern angebaut? Ohne diese bespritzt bei Regenwetter der vordere Wagen dem hinter ihm fahrenden die Frontscheibe und vermindert damit dessen Sicht, was zu Unfällen führen kann.
H. W., Windisch

Warum erscheinen Zeitungsberichte über Spiele, an welchen Fussball-Aktiengesellschaften beteiligt waren, noch unter «Sport» und nicht unter «Wirtschaft»?
H. Th., Bern

Warum werden in der Warum-Rubrik so viele dumme Fragen gestellt?
H. Z., Rorschach

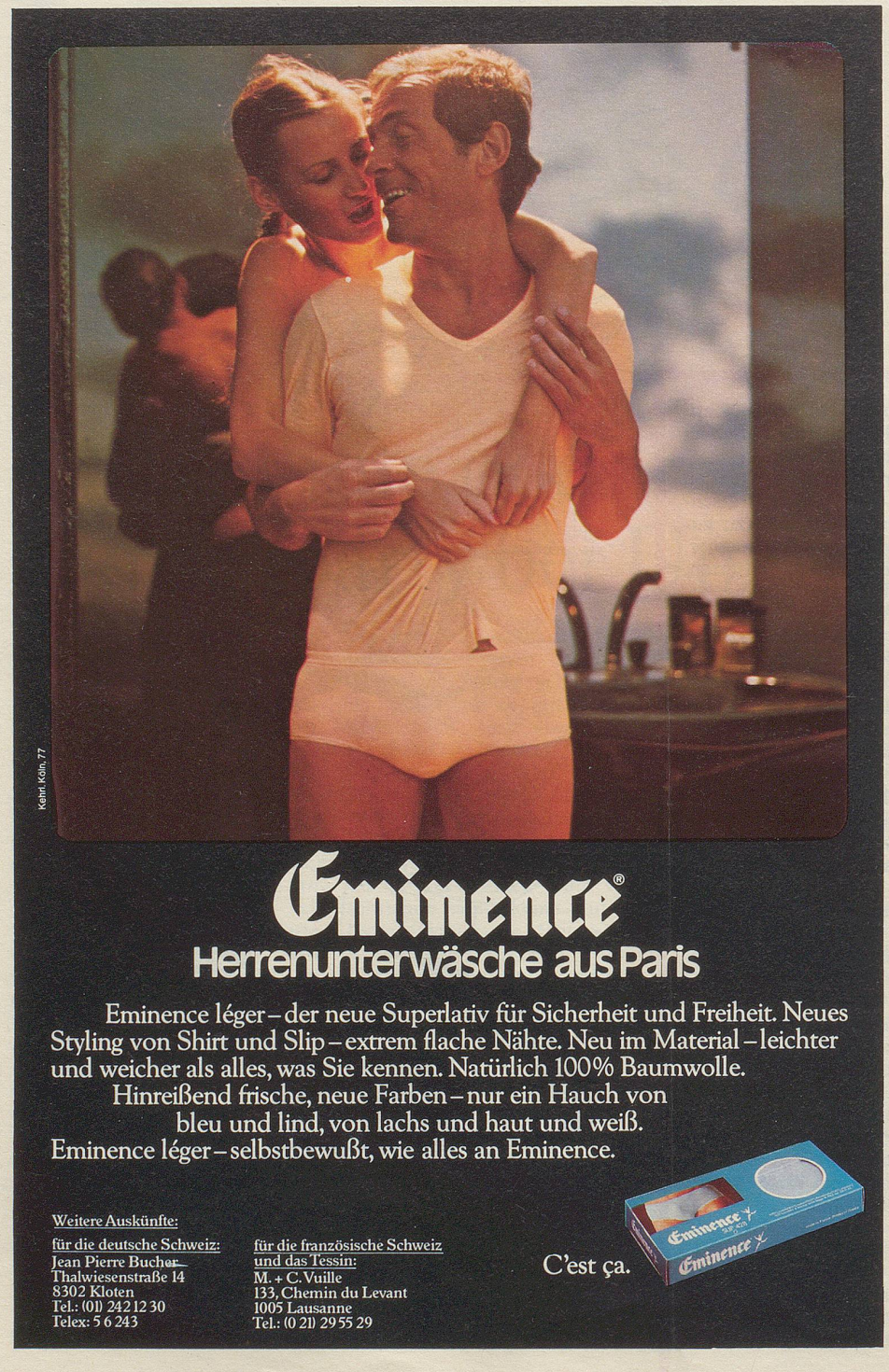

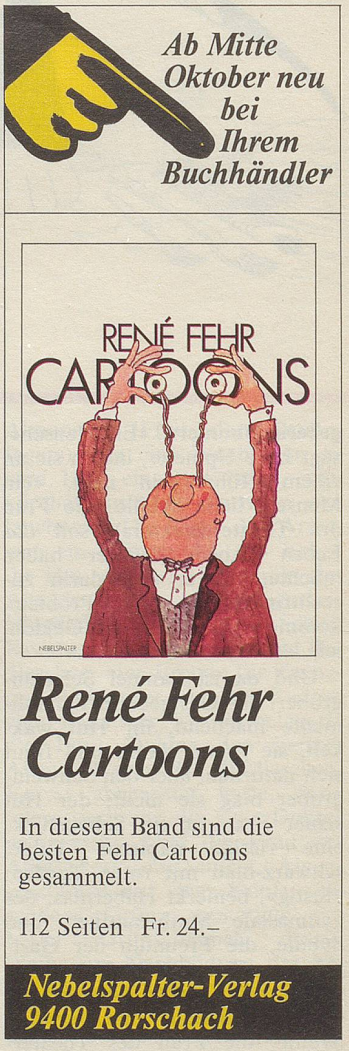

Liebenswürdig

Eine Hausfrau zur Nachbarin: «Es gibt Damen und Damen. Sie sind keines von beiden.»

Nicht unberechtigte Frage

Das Regiment marschiert vorüber, an der Spitze die Musik. Der jugendliche Zuschauer ist begeistert.

«Wunderbar! Aber sag, Mama, wozu sind eigentlich die Soldaten da, die keine Musik machen?»