Objekttyp: **Advertising**

Zeitschrift: **Nebelspalter : das Humor- und Satire-Magazin**

Band (Jahr): **103 (1977)**

Heft 29

PDF erstellt am: **30.04.2024**

Nutzungsbedingungen

Die ETH-Bibliothek ist Anbieterin der digitalisierten Zeitschriften. Sie besitzt keine Urheberrechte an den Inhalten der Zeitschriften. Die Rechte liegen in der Regel bei den Herausgebern.
Die auf der Plattform e-periodica veröffentlichten Dokumente stehen für nicht-kommerzielle Zwecke in Lehre und Forschung sowie für die private Nutzung frei zur Verfügung. Einzelne Dateien oder Ausdrucke aus diesem Angebot können zusammen mit diesen Nutzungsbedingungen und den korrekten Herkunftsbezeichnungen weitergegeben werden.
Das Veröffentlichen von Bildern in Print- und Online-Publikationen ist nur mit vorheriger Genehmigung der Rechteinhaber erlaubt. Die systematische Speicherung von Teilen des elektronischen Angebots auf anderen Servern bedarf ebenfalls des schriftlichen Einverständnisses der Rechteinhaber.

Haftungsausschluss

Alle Angaben erfolgen ohne Gewähr für Vollständigkeit oder Richtigkeit. Es wird keine Haftung übernommen für Schäden durch die Verwendung von Informationen aus diesem Online-Angebot oder durch das Fehlen von Informationen. Dies gilt auch für Inhalte Dritter, die über dieses Angebot zugänglich sind.

Ein Dienst der *ETH-Bibliothek*
ETH Zürich, Rämistrasse 101, 8092 Zürich, Schweiz, www.library.ethz.ch

http://www.e-periodica.ch

Maeder / Wanner

Splügen

ein Dorf ein Pass eine Landschaft 146 Seiten, Fr./DM 25.–

Ein kleines Bergdorf, am Fusse eines gleichnamigen Passes, an einer ganzjährig befahrbaren Alpentransversale gelegen: das weiss man von Splügen. Dieses Buch stellt sich die Aufgabe, etwas gründlicher von diesem Dorf zu berichten. Eine Auswahl von Texten verschiedener Autoren verbinden sich in harmonischer Weise mit den eindrücklichen Aufnahmen des bekannten Fotografen Herbert Maeder. So entstand nicht eine der üblichen Dorfchroniken, sondern eine lebendige Schilderung der Vergangenheit und Gegenwart eines der bekanntesten Schweizer Passdörfer und seiner prächtigen Landschaft.

Nebelspalter-Bücher beziehen Sie vorteilhaft bei Ihrem Buchhändler

Neocid®

die elegante Art Insekten loszuwerden

- **geruchlos, unauffällig**
- **wirkt 7 Wochen**
- **kostet weniger als Fr. 5.–**

Giftklasse 4 und 5
Warnung auf Packung beachten

CIBA–GEIGY

Echte Bündner Arvenmöbel

zeitlos — schön — wertvoll

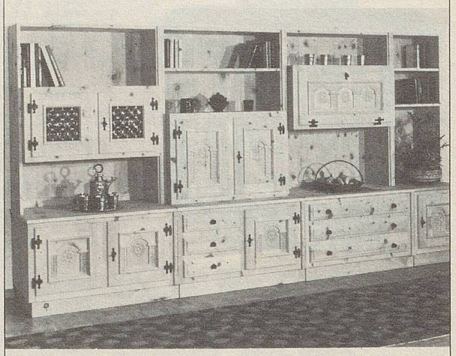

Verlangen Sie Prospekte beim Hersteller

AMAR-Arvenmöbelfabrik
Gebr. Malgiaritta & Co.
7531 **Müstair** GR
Tel. 082 / 8 52 43

Berit Kur-Klinik. Brauchen Sie weitere Behandlung nach Spitalaufenthalt? Stehen Sie im Alltagsstress und benötigen Sie medizinische Durchuntersuchung? Die Berit Kur-Klinik bietet den Komfort eines Hotels mit den med. Einrichtungen eines Spitals. Prächtiges Hallenbad. Einzigartige Aussichtslage. 12 Spezialärzte stehen zur Verfügung. Verlangen Sie Prospekt mit Preisen.

BERIT KUR-KLINIK TEUFEN

Berit Kur-Klinik, 9052 Niederteufen ob St.Gallen, Tel. 071/33 33 03

Lindert Magenbrennen. Im Nu!

Lutschen Sie 2 Rennie-Pastillen; die Schmerzen hören auf. In Apotheken und Drogerien.