Rätsel

Objekttyp: **Group**

Zeitschrift: **Nebelspalter : das Humor- und Satire-Magazin**

Band (Jahr): **98 (1972)**

Heft 22

PDF erstellt am: **10.05.2024**

Nutzungsbedingungen

Die ETH-Bibliothek ist Anbieterin der digitalisierten Zeitschriften. Sie besitzt keine Urheberrechte an den Inhalten der Zeitschriften. Die Rechte liegen in der Regel bei den Herausgebern.
Die auf der Plattform e-periodica veröffentlichten Dokumente stehen für nicht-kommerzielle Zwecke in Lehre und Forschung sowie für die private Nutzung frei zur Verfügung. Einzelne Dateien oder Ausdrucke aus diesem Angebot können zusammen mit diesen Nutzungsbedingungen und den korrekten Herkunftsbezeichnungen weitergegeben werden.
Das Veröffentlichen von Bildern in Print- und Online-Publikationen ist nur mit vorheriger Genehmigung der Rechteinhaber erlaubt. Die systematische Speicherung von Teilen des elektronischen Angebots auf anderen Servern bedarf ebenfalls des schriftlichen Einverständnisses der Rechteinhaber.

Haftungsausschluss

Alle Angaben erfolgen ohne Gewähr für Vollständigkeit oder Richtigkeit. Es wird keine Haftung übernommen für Schäden durch die Verwendung von Informationen aus diesem Online-Angebot oder durch das Fehlen von Informationen. Dies gilt auch für Inhalte Dritter, die über dieses Angebot zugänglich sind.

Ein Dienst der *ETH-Bibliothek*
ETH Zürich, Rämistrasse 101, 8092 Zürich, Schweiz, www.library.ethz.ch

http://www.e-periodica.ch

Rätsel Nr. 22

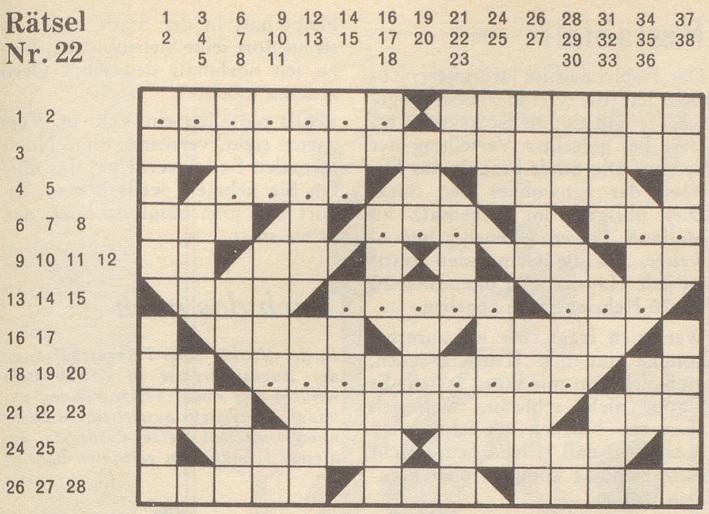

H. Sch.

Leider oft wahr!

Waagrecht: 1 ???????; 2 ein ziemlich großer Affe; 3 Schubert war ein solcher; 4 ????; 5 blauer Kattun aus der Levante; 6 Mittellosigkeit; 7 ???; 8 ???; 9 Autokennzeichen des volksreichsten Kantons; 10 bedeutet Ihr alles; 11 das Nein am Vorderrhein; 12 chemisches Zeichen für: Radon; 13 kaum erhältlich; 14 ?????; 15 ???; 16 bläst von Norden; 17 musikalisches Werk; 18 Vorwort; 19 ?????????; 20 deutsche Vorsilbe; 21 Musik für jedes Ohr; 22 Gestalt aus «Iphigenie» (Goethe); 23 erzeugt Schallwellen; 24 spendet künstliches Licht; 25 Ferienort in Graubünden; 26 Industrieort im Aargau; 27 Erholungsaufenthalt; 28 heilt äußerlich.

Senkrecht: 1 ist am Hosenboden unerwünscht; 2 Traumberuf für Buben; 3 die erste Wohnung des Kückens; 4 soll nicht an die Wand gedrückt werden; 5 abschlägige Antwort im Tessin; 6 das letzte Stück des Ganzen; 7 weg, fort; 8 moderne Schnäpsestube; 9 Kurzname für: Adolf; 10 griechische Göttin der Zwietracht; 11 ein Tausendstelgramm; 12 Silbermünze der alten Römer; 13 Piz beim Lukmanierpaß; 14 germanischer Hausflur; 15 Fruchtstand; 16 kurz für: Rotes Kreuz; 17 hin und ...; 18 verblüht, beinahe verdorrt; 19 die Großmutter in Berlin; 20 schlecht, wertlos, übel; 21 kurz für: Goldmark; 22 fällt vom Himmel; 23 trommelt auf dem Dachgiebel; 24 die andere Hälfte von 19 senkrecht; 25 Verstorbener; 26 will gelesen, nicht verschlungen sein; 27 sind im Geldbeutel des Mexikaners vorhanden; 28 weiblicher Kurzname; 29 ein herrliches Blau; 30 seine (französisch, weiblich); 31 weich, sanft; 32 steht auf dem Auto des Onkels Sam; 33 der große Graben zwischen den Bergen; 34 kurz für: Luftschutz; 35 geistig krank; 36 Brettspiel der Japaner; 37 man soll keine Eulen dorthin tragen; 38 kleiner Trost für alte Leute.

Auflösung des letzten Kreuzworträtsels:

--- jeder meint, er habe das groesste erhalten!

Waagrecht: 1 GP, 2 Eren, 3 jeder, 4 Amitose, 5 mit, 6 Ave, 7 meint, 8 er, 9 Eroika, 10 Plan, 11 NE, 12 Goa, 13 Gift, 14 TI, 15 Regulator, 16 habe, 17 das, 18 fad, 19 Ara, 20 Aa, 21 Aralsee, 22 Leu, 23 TG, 24 Aetna, 25 Mode, 26 groesste, 27 Ba, 28 sauglatt, 29 Rechenheft, 30 erhalten, 31 Oise, 32 innen.

Senkrecht: 1 Gejammer, 2 Halm, 3 re, 4 Premier, 5 bar, 6 Oberon, 7 Edition, 8 Baldachin, 9 net, 10 Niete, 11 EE, 12 Hase, 13 ro (or), 14 TK, 15 Au, 16 Selen, 17 SA, 18 AG, 19 fa, 20 Gant, 21 Eva, 22 or, 23 Truhen, 24 Paedagogen, 25 el, 26 gar, 27 elf, 28 Ragusa, 29 satt, 30 Nil, 31 Last, 32 Falsett, 33 TT, 34 été, 35 Ofen, 36 Ra.

Jung sein. Sich jung fühlen.

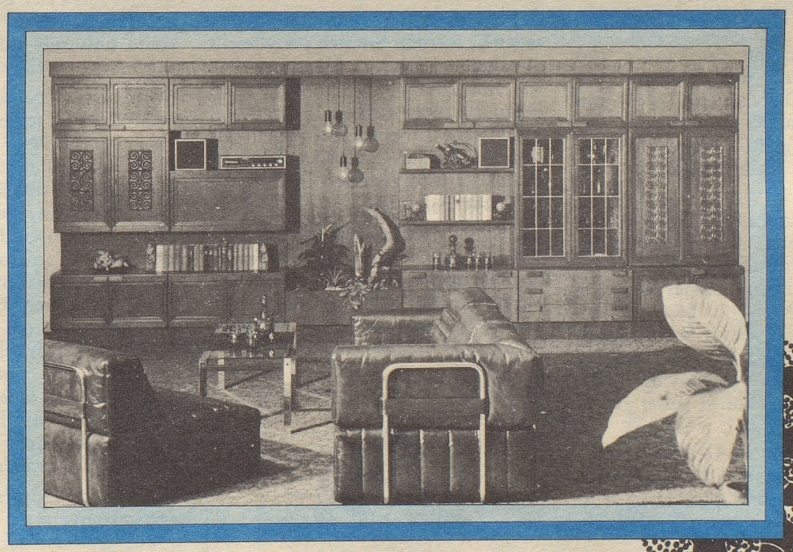

Sich zu Hause «Zuhause» fühlen,
das ist das schönste.
MSL-Möbel haben es in sich,
aus einer Wohnung ein Heim zu machen,
das so persönlich ist
wie seine Bewohner.

Es lohnt sich auf Entdeckungsfahrt zu gehen.
Ihr Fachhändler wird Sie gerne
begleiten um Ihnen die unbeschränkten
Gestaltungsmöglichkeiten mit
MSL-Möbeln zu zeigen.

Max Stählin & Cie AG, Möbelfabrik
8853 Lachen, Tel. 055 7 16 71
Zweigausstellung:
1099 Carrouge (Waadt), Tel. 021 93 13 84

MSL STÄHLIN

Ein Möbelprogramm wie es nur der MSL-Fachhandel bieten kann.

MSL STÄHLIN Hier erhalten Sie MSL-Möbel! MIT GARANTIE

MSL-Möbel erhalten Sie in Fachgeschäften mit dem blauen MSL-Stählin-Plakat.
Bezugsquelleninformation: Telefon 055 7 16 71