Objekttyp: **Advertising**

Zeitschrift: **Nebelspalter : das Humor- und Satire-Magazin**

Band (Jahr): **97 (1971)**

Heft 19

PDF erstellt am: **08.05.2024**

Nutzungsbedingungen

Die ETH-Bibliothek ist Anbieterin der digitalisierten Zeitschriften. Sie besitzt keine Urheberrechte an den Inhalten der Zeitschriften. Die Rechte liegen in der Regel bei den Herausgebern.
Die auf der Plattform e-periodica veröffentlichten Dokumente stehen für nicht-kommerzielle Zwecke in Lehre und Forschung sowie für die private Nutzung frei zur Verfügung. Einzelne Dateien oder Ausdrucke aus diesem Angebot können zusammen mit diesen Nutzungsbedingungen und den korrekten Herkunftsbezeichnungen weitergegeben werden.
Das Veröffentlichen von Bildern in Print- und Online-Publikationen ist nur mit vorheriger Genehmigung der Rechteinhaber erlaubt. Die systematische Speicherung von Teilen des elektronischen Angebots auf anderen Servern bedarf ebenfalls des schriftlichen Einverständnisses der Rechteinhaber.

Haftungsausschluss

Alle Angaben erfolgen ohne Gewähr für Vollständigkeit oder Richtigkeit. Es wird keine Haftung übernommen für Schäden durch die Verwendung von Informationen aus diesem Online-Angebot oder durch das Fehlen von Informationen. Dies gilt auch für Inhalte Dritter, die über dieses Angebot zugänglich sind.

Ein Dienst der *ETH-Bibliothek*
ETH Zürich, Rämistrasse 101, 8092 Zürich, Schweiz, www.library.ethz.ch

http://www.e-periodica.ch

GGK

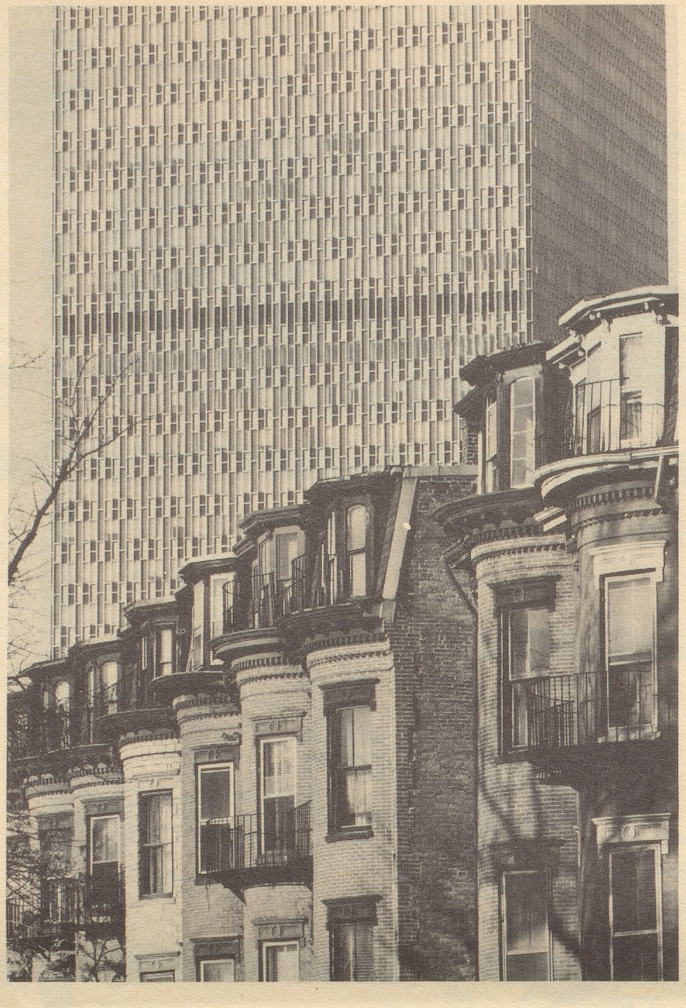

Von Boston aus gibt es täglich 287 Nonstop-Flüge in 14 amerikanische Städte.

Und wohin, glauben Sie, fliegt die Swissair ab 8. Mai wöchentlich dreimal?

Erraten, in die Hauptstadt von Massachusetts, die Metropole Neuenglands, wo sich Altes und Neues noch harmonisch ergänzen.

Aber es gibt sogar dann gute Gründe, nach Boston zu fliegen, wenn man gar nicht nach Boston muss:

Einmal ist der Flug nach Boston der kürzeste und damit der schnellste von der Schweiz in die USA.

Zweitens ist der Bostoner Flughafen Logan relativ kleiner als andere amerikanische Flughäfen, darum übersichtlicher — und alles geht schneller. Verspätungen sind selten und die Verbindungen nach allen amerikanischen Metropolen sind erstklassig.

Drittens ist der Flughafen nur zwei Meilen vom Stadtzentrum entfernt. Und das gibt Ihnen Gelegenheit, sich Boston auch dann anzusehen, wenn Sie eigentlich woandershin wollten.

Echte Bostoner sagen, dass ohnehin niemand woandershin will, der einmal in Boston ist.

Well, you'll see.

Boston: mit New York, Montreal und Chicago die vierte Swissair-Destination in Nordamerika.

Flugplan nach Boston, Montreal und Chicago, gültig ab 7. Mai 1971		Mo Do Fr So	Di Mi Sa	Di Mi Sa
Anschlüsse	Basel-Mulhouse	10.35	10.35	10.35
	Bern	10.10	10.10	10.10
	Genf	10.25	10.25	11.20
		SR 160	SR 164	SR 170
ZÜRICH	dp	12.00	12.00	12.55
BOSTON	ar		15.10	
	dp		15.50	
MONTREAL	ar	15.10		16.05
	dp	15.50		
CHICAGO	ar	17.00	17.10	

Ihr IATA-Reisebüro oder die Swissair geben Ihnen gerne alle weiteren Auskünfte, insbesondere über **die täglichen Swissair-Kurse nach New York** und über die preisgünstigen Flugpauschalarrangements nach Nordamerika.

Wer fliegt, kommt weiter. SWISSAIR