Objekttyp: **Advertising**

Zeitschrift: **Nebelspalter : das Humor- und Satire-Magazin**

Band (Jahr): **94 (1968)**

Heft 11

PDF erstellt am: **09.05.2024**

Nutzungsbedingungen

Die ETH-Bibliothek ist Anbieterin der digitalisierten Zeitschriften. Sie besitzt keine Urheberrechte an den Inhalten der Zeitschriften. Die Rechte liegen in der Regel bei den Herausgebern.
Die auf der Plattform e-periodica veröffentlichten Dokumente stehen für nicht-kommerzielle Zwecke in Lehre und Forschung sowie für die private Nutzung frei zur Verfügung. Einzelne Dateien oder Ausdrucke aus diesem Angebot können zusammen mit diesen Nutzungsbedingungen und den korrekten Herkunftsbezeichnungen weitergegeben werden.
Das Veröffentlichen von Bildern in Print- und Online-Publikationen ist nur mit vorheriger Genehmigung der Rechteinhaber erlaubt. Die systematische Speicherung von Teilen des elektronischen Angebots auf anderen Servern bedarf ebenfalls des schriftlichen Einverständnisses der Rechteinhaber.

Haftungsausschluss

Alle Angaben erfolgen ohne Gewähr für Vollständigkeit oder Richtigkeit. Es wird keine Haftung übernommen für Schäden durch die Verwendung von Informationen aus diesem Online-Angebot oder durch das Fehlen von Informationen. Dies gilt auch für Inhalte Dritter, die über dieses Angebot zugänglich sind.

Ein Dienst der *ETH-Bibliothek*
ETH Zürich, Rämistrasse 101, 8092 Zürich, Schweiz, www.library.ethz.ch

http://www.e-periodica.ch

Dieser Stumpen hat es in sich! Eine raffinierte Mischung feinster Überseetabake entfaltet hier ihr delikates Bouquet, und macht das Rauchen von OPAL-Elegantes zum vollendeten Hochgenuss.

Es macht sich besser

Auf der Fahrt zwischen Genf und Basel im Schnellzug saß mir ein Jüngling gegenüber, der so seine sechzehn Lenze auf seinen schmalen Schultern haben konnte. Er sah sehr geschniegelt aus und saß, die Beine übereinandergeschlagen, hinter dem Großformat der Londoner ‹Times› vergraben, die er eine lange, lange Weile las. Endlich faltete er das Blatt zusammen und sah gelangweilt vor sich hin.

Nach einer ebenso langen Weile sprach ich ihn auf englisch an. Ich versuchte zu wissen, wohin er sich zu begeben wünsche. Das Herrchen blieb mir die Antwort schuldig und sah zum Fenster hinaus.

Wiederum eine recht lange Weile. Dann blickte er, wohl zur Vermeidung eines ‹Aeckegschtabis›, gleichermaßen gelangweilt zur Decke empor.

Nach einer weiteren langen Weile nahm ich einen zweiten Anlauf. Das Herrchen guckte mich einen Augenblick starr an, dann überflog ein Lächeln sein Gesicht, und im reinsten Baslerisch sagte er mir «I kha nit änglisch!».

Wir lachten beide aufs Mal. Dann meinte das Herrchen: «Wisse Si, dr Bappe het mr gsait, i soll si läse, s mach sich besser.» Und wiederum konnten wir beide das Lachen nicht verklemmen.

Dann zog er mit eleganter Geste ein Zigarettenetui hervor, reichte es mir hin und meinte «Rauche Si?»

«Ja gärn.»

Und nachdem er mir den Stengel in Brand gesteckt, fügte das Herrchen bei:

«I bi immene Inschtitut z Gämf, wisse Si, und fahr jetz hai im Pferie. Nit fir unguet, gälle Si, i kha jo nit drfir, dr Bappe het mr gsait, i soll si läse, s miech sich besser.»

RP

Lieben Sie das Exklusive?

Dann bereiten Sie sich den Genuss eines Besuches unserer reichhaltigen Stilmöbel-Ausstellung in Interlaken am Bahnhofplatz oder verlangen Sie unseren Katalog: «Stilmöbel von SPRING bereichern und verschönern das Leben»

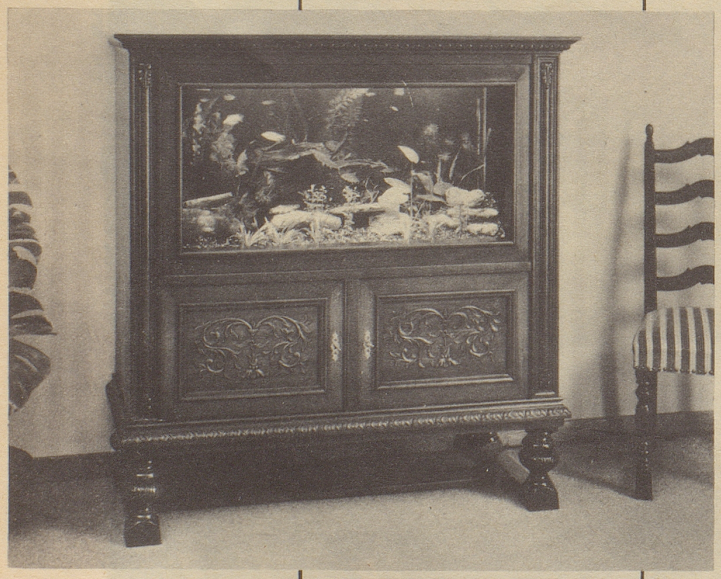

INTERLAKEN
am Bahnhofplatz
Tel. 036 / 2 32 43

SPRING Möbel

... für alle, die sich keine Erkältung leisten können

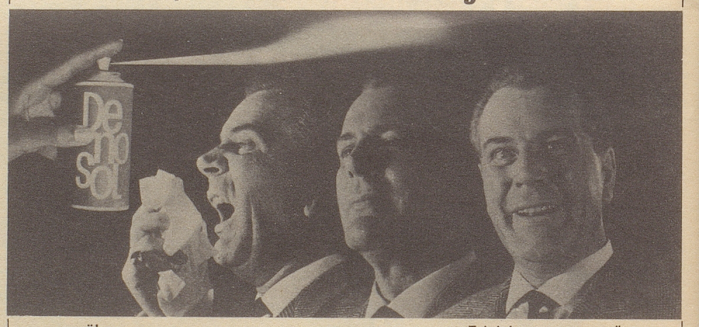

sprühen — atmen — Erleichterung verspüren

... bei Erkältung sofort Hilfe
auch bei Ansteckungs- und Grippegefahr

Die Denosol-Methode schenkt dem Erkälteten sofort spürbare Erleichterung und bietet seiner Umgebung zusätzlichen Schutz vor Ansteckungsgefahr. Ein Druck auf den Knopf der Spray-Dose, nur 5-10 Sekunden in den Raum sprühen, das genügt:
Denosol dringt automatisch mit dem Atem tief in die Bronchien. Es verschafft rasch spürbare Erleichterung. Prompt in der Wirkung, angenehm, besonders auch für Kinder.

und neu: jetzt auch Denosol-Bad gegen Erkältung

Wenn Sie erkältet sind, oder wenn gar Grippe droht, versuchen auch Sie noch heute abend das neue Denosol-Bad gegen Erkältungen, und zwar in der eigenen Badewanne zu Hause. Es wirkt auf so einfache Weise wie der beste Umschlag, es lindert gleichzeitig durch Inhalation. Dabei regt die verstärkte Blutzirkulation natürliche Abwehrkräfte des Körpers an und Sie fühlen sich rasch wieder wohl.

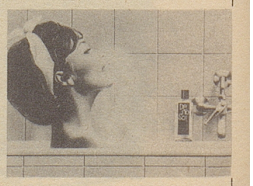

Denosol Klosterfrau

In Apotheken und Drogerien
Sprühdose: Fr. 6.60
5 Bäder : Fr. 4.40