Objekttyp: **Advertising**

Zeitschrift: **Nebelspalter : das Humor- und Satire-Magazin**

Band (Jahr): **91 (1965)**

Heft 48

PDF erstellt am: **28.04.2024**

**Nutzungsbedingungen**

Die ETH-Bibliothek ist Anbieterin der digitalisierten Zeitschriften. Sie besitzt keine Urheberrechte an den Inhalten der Zeitschriften. Die Rechte liegen in der Regel bei den Herausgebern.
Die auf der Plattform e-periodica veröffentlichten Dokumente stehen für nicht-kommerzielle Zwecke in Lehre und Forschung sowie für die private Nutzung frei zur Verfügung. Einzelne Dateien oder Ausdrucke aus diesem Angebot können zusammen mit diesen Nutzungsbedingungen und den korrekten Herkunftsbezeichnungen weitergegeben werden.
Das Veröffentlichen von Bildern in Print- und Online-Publikationen ist nur mit vorheriger Genehmigung der Rechteinhaber erlaubt. Die systematische Speicherung von Teilen des elektronischen Angebots auf anderen Servern bedarf ebenfalls des schriftlichen Einverständnisses der Rechteinhaber.

**Haftungsausschluss**

Alle Angaben erfolgen ohne Gewähr für Vollständigkeit oder Richtigkeit. Es wird keine Haftung übernommen für Schäden durch die Verwendung von Informationen aus diesem Online-Angebot oder durch das Fehlen von Informationen. Dies gilt auch für Inhalte Dritter, die über dieses Angebot zugänglich sind.

Ein Dienst der *ETH-Bibliothek*
ETH Zürich, Rämistrasse 101, 8092 Zürich, Schweiz, www.library.ethz.ch

**http://www.e-periodica.ch**

# Dieses neue Rasiersystem* machte den Braun sixtant zum heute meistverlangten Elektrorasierer

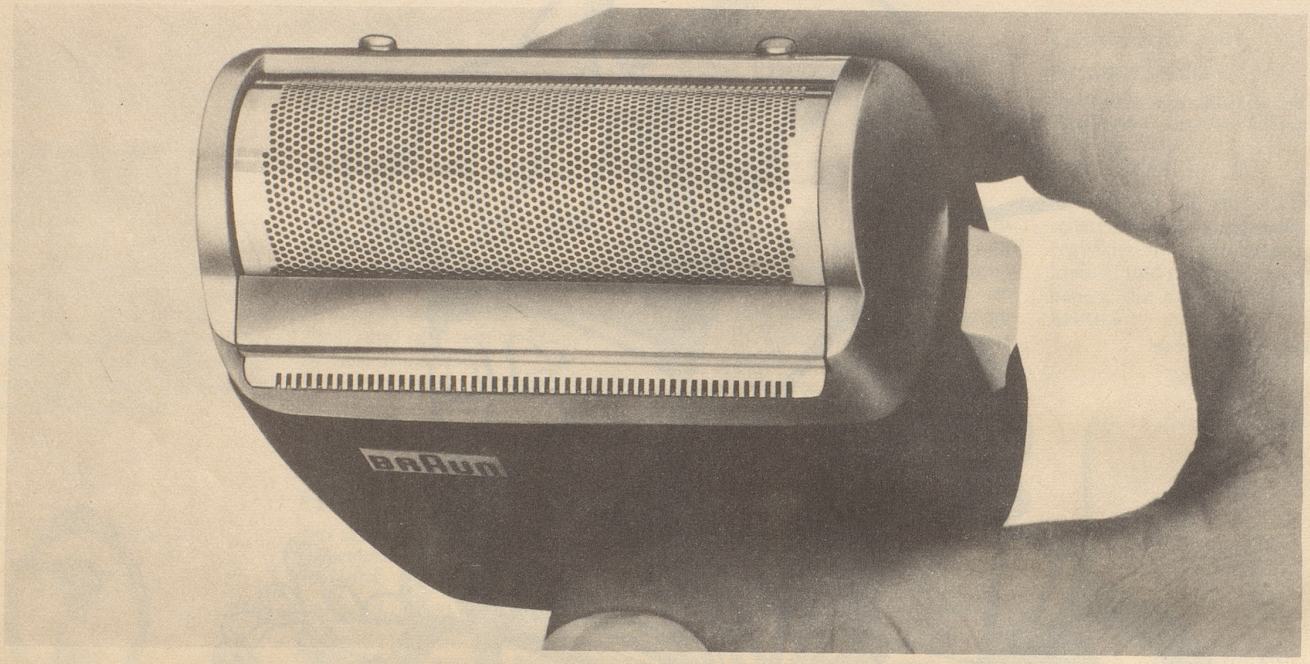


## Fachhändler stellen dazu fest:

**Zürich**
Herr Meng,
Messerschmiede,
Rennweg 31:

»Das Sixtant-System ist wirklich außergewöhnlich. Es hat wesentlich dazu beigetragen, daß auch passionierte Naßrasierer zur Elektrorasur übergehen. Ich merke es täglich, wie erstaunt meine Kunden über die Leistung des Sixtant sind.«

**Basel**
Herrn Wilke,
Spezialgeschäft für
Trockenrasierer,
Blumenrain 3:

»Das Sixtant-System ist ein doppelter Erfolg. Es vereint absolute Hautschonung und tiefe, schnelle Rasur.«

**St. Gallen**
Herr Drittenbass,
Spezialgeschäft für
Trockenrasierer,
Poststraße 4:

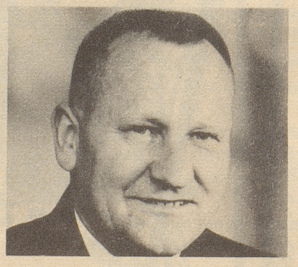

»Von 10 Kunden, die den Braun sixtant in meinem Geschäft ausprobieren, entscheiden sich 7 sofort für den Kauf. Dies ist ein Erfolg des neuartigen Sixtant-Rasiersystems.«

**Bern**
Herr Kusak,
Elektrizitäts AG,
Marktgasse 22:

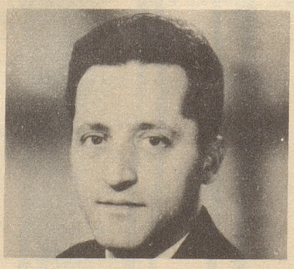

»Mich wundert es nicht, daß der Braun sixtant heute der meistverlangte Elektrorasierer ist. Das Sixtant-System ist eben ein großartiger Fortschritt. Es löst wirklich alle noch vorhandenen Rasierprobleme.«

* Das Sixtant-Rasiersystem:
Federnd gelagertes Waben-Scherblatt mit platinierter Gleitschicht und darunter 36 Klingen aus rostfreiem Edelstahl. Mit eingebautem Langhaarschneider.

# Braun sixtant

Braun sixtant in schwarzer Kassette mit Spiegel Fr. 94.-, Modell SM 3 in Plastik-Etui Fr. 74.-, Modell Commander mit eingebautem Akkumulator Fr. 168.- und Modell Stabrasierer B 1 Fr. 39.-.
Prospekte durch TELION AG, 8047 Zürich.

BS 10