Objekttyp: **Advertising**

Zeitschrift: **Nebelspalter : das Humor- und Satire-Magazin**

Band (Jahr): **91 (1965)**

Heft 41

PDF erstellt am: **29.04.2024**

Nutzungsbedingungen

Die ETH-Bibliothek ist Anbieterin der digitalisierten Zeitschriften. Sie besitzt keine Urheberrechte an den Inhalten der Zeitschriften. Die Rechte liegen in der Regel bei den Herausgebern.
Die auf der Plattform e-periodica veröffentlichten Dokumente stehen für nicht-kommerzielle Zwecke in Lehre und Forschung sowie für die private Nutzung frei zur Verfügung. Einzelne Dateien oder Ausdrucke aus diesem Angebot können zusammen mit diesen Nutzungsbedingungen und den korrekten Herkunftsbezeichnungen weitergegeben werden.
Das Veröffentlichen von Bildern in Print- und Online-Publikationen ist nur mit vorheriger Genehmigung der Rechteinhaber erlaubt. Die systematische Speicherung von Teilen des elektronischen Angebots auf anderen Servern bedarf ebenfalls des schriftlichen Einverständnisses der Rechteinhaber.

Haftungsausschluss

Alle Angaben erfolgen ohne Gewähr für Vollständigkeit oder Richtigkeit. Es wird keine Haftung übernommen für Schäden durch die Verwendung von Informationen aus diesem Online-Angebot oder durch das Fehlen von Informationen. Dies gilt auch für Inhalte Dritter, die über dieses Angebot zugänglich sind.

Ein Dienst der *ETH-Bibliothek*
ETH Zürich, Rämistrasse 101, 8092 Zürich, Schweiz, www.library.ethz.ch

http://www.e-periodica.ch

H-1-64

...weil ich regelmässig Zellers Herz-und Nerventropfen nehme...

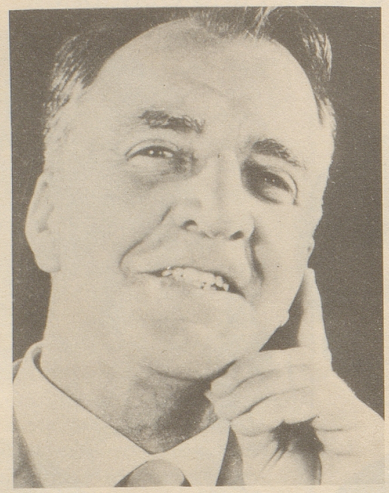

von Zeller, Romanshorn

«Dass man mir sagt, ich sei jetzt nicht mehr so nervös und sehe viel ruhiger und entspannt aus, ist keine Überraschung für mich. Und wissen Sie warum? **Weil ich regelmässig Zellers Herz- und Nerventropfen nehme!** Denn seit ich damit eine Kur begann, habe ich keine Mühe mehr mit dem Einschlafen. Vorbei ist's mit meiner sensiblen Erregbarkeit und der nervösen Atemnot; mein Herz schlägt wieder ruhig, und die beklemmenden Angstgefühle kenne ich nicht mehr. Dabei sind Zellers Herz- und Nerventropfen angenehm zu nehmen und von wohltuendem Einfluss auf das Allgemeinbefinden. Das kommt von den wertvollen Eigenschaften ihrer Heilpflanzen, die keine unerwünschten Begleiterscheinungen verursachen.»

Wie wäre es mit einem Versuch oder besser gleich mit einer richtigen Kur? Auch Sie werden freudig überrascht sein, denn:

Zellers Herz-und Nerventropfen

bringen Ihnen die Ruhe ins Haus!

Erhältlich in
Apotheken und Drogerien

Flüssig: Fl. à Fr. 4.40
und Fr. 8.20
Kurpackung (4 gr. Fl.)
Fr. 27.–
Dragées: Dose (60 Drag.)
Fr. 3.60
Kurpackung (350 Drag.)
Fr. 18.–

Immer grössere Verbreitung finden auch **Zellers Herz- und Nerven-Dragées** in bequemer Taschenpackung. Durch bereichernde Erweiterung der Formel sind sie jetzt noch wirksamer. Man nimmt sie am Tage als beruhigendes Sedativ, nachts als **natürliche Schlafhilfe.**

Mit «Tempo» ist der Schnupfen halb so schlimm

«Tempo»-Taschentücher lindern und verkürzen die Schnupfentage. «Tempo» werden nur einmal gebraucht und dann: weg mit den Bakterien. Neu: «Tempo»-Taschentücher in der preiswerten Stangenpackung mit 6 x 10 «Tempo» Fr. 1.20. «Tempo» mit Imalcol Fr. 1.60.

neu
Stangenpackung 6x10 Fr. 1.20

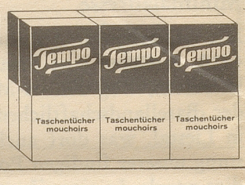

Bern Hotel Bären
Alle Zimmer mit Dusche oder
Bad und Toilette ab Fr. 23.50
inkl. Frühstück und Service
Spezialitäten-Restaurant
«Bärenstube»
Schauplatzgasse 4 Tel. 031 / 22 33 67

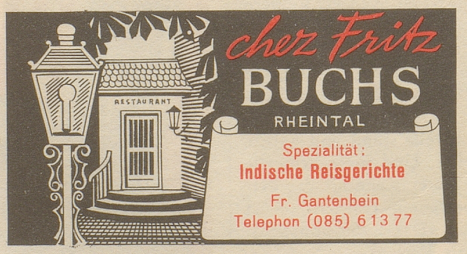

chez Fritz
BUCHS
RHEINTAL
Spezialität:
Indische Reisgerichte
Fr. Gantenbein
Telephon (085) 6 13 77

Zu beziehen durch
die Fachgeschäfte

Gesunder Schlaf auf Rosshaarmatratzen

beim Bahnhof
Ihr Hotel in St. Gallen: die Walhalla
ruhige Zimmer, jeder Komfort
Tel. 071 / 22 29 22 Telex 57 160

DERBY HOTEL WIL SG

Dachrestaurant mit Terrasse
herrliche Aussicht
Spezialitäten-Küche
einzig für Hochzeiten
ein beliebtes Ausflugsziel
073 / 6 26 76 Armin Strässle

Nebelspalter Bestellschein

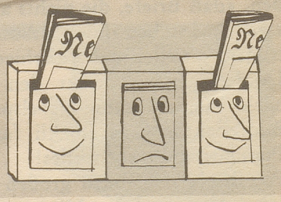

Für Neu-Abonnenten
Der / Die Unterzeichnete bestellt den Nebelspalter 6 / 12 Monate und zahlt den Abonnementspreis, auf Postcheckkonto IX 326, an Nebelspalter-Verlag Rorschach ein.

Gratiszustellung im Monat Oktober

Abonnementspreise:

Schweiz:	6 Mte. Fr. 15.–	12 Mte. Fr. 28.–
Ausland:	6 Mte. Fr. 20.–	12 Mte. Fr. 38.–

Name _____

Vorname _____

Adresse _____

_____

Abonnement für _____ Monate

An den Nebelspalter-Verlag Rorschach senden