Themen sehen dich an

Objekttyp: **Group**

Zeitschrift: **Nebelspalter : das Humor- und Satire-Magazin**

Band (Jahr): **91 (1965)**

Heft 14

PDF erstellt am: **28.04.2024**

Nutzungsbedingungen

Die ETH-Bibliothek ist Anbieterin der digitalisierten Zeitschriften. Sie besitzt keine Urheberrechte an den Inhalten der Zeitschriften. Die Rechte liegen in der Regel bei den Herausgebern.
Die auf der Plattform e-periodica veröffentlichten Dokumente stehen für nicht-kommerzielle Zwecke in Lehre und Forschung sowie für die private Nutzung frei zur Verfügung. Einzelne Dateien oder Ausdrucke aus diesem Angebot können zusammen mit diesen Nutzungsbedingungen und den korrekten Herkunftsbezeichnungen weitergegeben werden.
Das Veröffentlichen von Bildern in Print- und Online-Publikationen ist nur mit vorheriger Genehmigung der Rechteinhaber erlaubt. Die systematische Speicherung von Teilen des elektronischen Angebots auf anderen Servern bedarf ebenfalls des schriftlichen Einverständnisses der Rechteinhaber.

Haftungsausschluss

Alle Angaben erfolgen ohne Gewähr für Vollständigkeit oder Richtigkeit. Es wird keine Haftung übernommen für Schäden durch die Verwendung von Informationen aus diesem Online-Angebot oder durch das Fehlen von Informationen. Dies gilt auch für Inhalte Dritter, die über dieses Angebot zugänglich sind.

Ein Dienst der *ETH-Bibliothek*
ETH Zürich, Rämistrasse 101, 8092 Zürich, Schweiz, www.library.ethz.ch

http://www.e-periodica.ch

Themen sehen dich an

Schwindelerregende Darbietungen russischer und amerikanischer Kosmonauten im Weltall verschlingen schwindelerregende Summen. Jedoch für die Erforschung des Erregers des gemeinen Schwindels auf Asphaltebene – kein Cent, keine Kopeke!

Fünf Kilometer nördlich von Rom stürzte eine Brücke der Superautobahn del Sole sang- und klanglos ein. Die Brave wollte damit vielleicht nur sagen: Eine Autobahn ist so super wie ihre schwächste Brücke.

Wer im Glashaus sitzt, soll nicht mit Steinen werfen, sondern mit hauchzarten Wattekügelchen.

Marschall Tito geruhte, die jugoslawische Justiz höchstpersönlich anzutreiben, dem Publizisten Mihailow den Prozeß zu machen, weil dieser in der Zeitschrift ‹Delo› behauptet hatte, daß die ersten Vernichtungslager nicht die Nazi, sondern die Russen errichtet haben. Das Lexikon gibt über das Wort Marschall variierte Auskunft: ‹Pferdeknecht; hohe militärische Würde; Haushofmeister; Oberstallmeister.›

Kein Eishockeyspiel, bei dem die Feldspieler nicht vor dem Anpfiff rasch noch dem Tormann einen Schlag versetzen, ihn, weil's Glück bedeutet, ‹berühren›, nachdem sie zuvor, im Kreise stehend, Konzentration tankten, alte Sprüche murmelnd. Und wer kennt sie nicht, die Skimeisterinnen, die ohne Mäuschen an der Kopfbedeckung niemals siegen könnten, denen nur eine bestimmte Mütze, in bestimmter Farbe, mit ganz bestimmtem Zipfel den Erfolg sichert – berichtet ein Kenner sportlicher Kulthandlungen der sich hochzivilisiert, aufgeklärt und bestinformiert dünkenden freien Welt. GP

Auskunft

Nach dem erfolgreichen Flug der beiden sowjetischen Kosmonauten fragte ich meinen Bräutigam, wie das möglich gewesen sei, während des Fluges auszusteigen und neben der Kapsel zu schweben. Darauf gab er folgende einleuchtende Erklärung von sich:
«Schtell Dr vor, Du schtooscht uf em Trittbrätt vomene faarende Zug. Im Wältrum isch es genau gliich, nume ooni Trittbrätt!» Verena

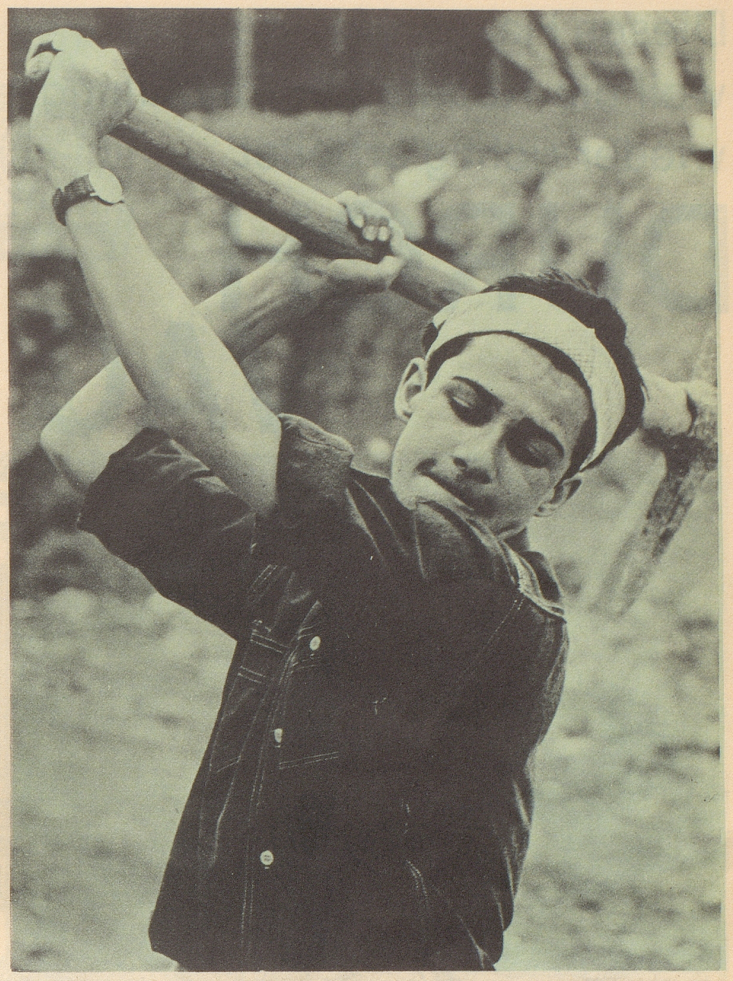

aktion 7

Kurt St., Jahrgang 46, wollte einmal etwas Besonderes unternehmen. In seinen letzten Ferien baute er an einem Schulhaus. Mit ihm waren, in der Schweiz und in vielen Ländern, Burschen und Mädchen am Werk.
Dies ist nur ein Beispiel! Wollen Sie auch etwas Ähnliches, Ungewöhnliches tun? In der Aktion 7 können Sie sich auf viele Arten einsetzen: in Aufbaulagern, in Spitälern und Heimen, im Landdienst oder in Bergbauernfamilien, in Ihrer eigenen Nachbarschaft. Jeder kann die Aufgabe finden, bei der er mitarbeiten möchte.
Junge Leute machen in der Aktion 7 mit, um einen Teil ihrer Ferien oder ihrer Freizeit für andere Leute einzusetzen.
Wenn Sie diesen Coupon einsenden, erhalten Sie die Broschüre «Hier Aktion 7».

aktion 7

An Aktion 7, Postfach, 8022 Zürich

Vorname, Name: _____

Strasse: _____

Ort: _____ *Kt.:* _____

Datum: _____