Objekttyp: **Advertising**

Zeitschrift: **Nebelspalter : das Humor- und Satire-Magazin**

Band (Jahr): **89 (1963)**

Heft 34

PDF erstellt am: **07.05.2024**

Nutzungsbedingungen

Die ETH-Bibliothek ist Anbieterin der digitalisierten Zeitschriften. Sie besitzt keine Urheberrechte an den Inhalten der Zeitschriften. Die Rechte liegen in der Regel bei den Herausgebern.
Die auf der Plattform e-periodica veröffentlichten Dokumente stehen für nicht-kommerzielle Zwecke in Lehre und Forschung sowie für die private Nutzung frei zur Verfügung. Einzelne Dateien oder Ausdrucke aus diesem Angebot können zusammen mit diesen Nutzungsbedingungen und den korrekten Herkunftsbezeichnungen weitergegeben werden.
Das Veröffentlichen von Bildern in Print- und Online-Publikationen ist nur mit vorheriger Genehmigung der Rechteinhaber erlaubt. Die systematische Speicherung von Teilen des elektronischen Angebots auf anderen Servern bedarf ebenfalls des schriftlichen Einverständnisses der Rechteinhaber.

Haftungsausschluss

Alle Angaben erfolgen ohne Gewähr für Vollständigkeit oder Richtigkeit. Es wird keine Haftung übernommen für Schäden durch die Verwendung von Informationen aus diesem Online-Angebot oder durch das Fehlen von Informationen. Dies gilt auch für Inhalte Dritter, die über dieses Angebot zugänglich sind.

Ein Dienst der *ETH-Bibliothek*
ETH Zürich, Rämistrasse 101, 8092 Zürich, Schweiz, www.library.ethz.ch

http://www.e-periodica.ch

Tabatil

Die
Zahnpasta für Raucher
gibt weisse Zähne
und reinen Atem

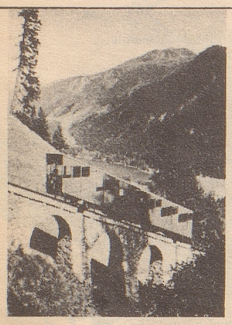

Von
einem
Ausflug

auf den Weißfluhgipfel, dem herrlichen Aussichtspunkt, werden Sie begeistert sein!

DAVOS-PARSENN-BAHNEN

Parsennbahn
Parsennhüttebahn
Weißfluhgipfelbahn

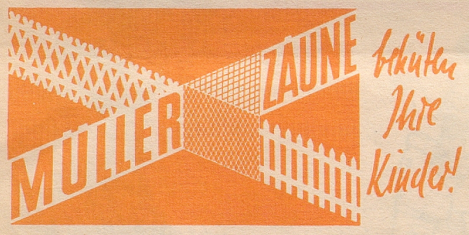

MÜLLER & CO. ZAUNFABRIK, LÖHNINGEN SH, Tel. 053 6 91 17

ERWECKEN SIE DIE GALLE IHRER LEBER –

Sie fühlen sich dann viel frischer

Jeden Tag soll die Leber einen Liter Galle in den Darm entleeren. Gelangt diese Gallenmenge nicht richtig dorthin, so werden die Speisen nicht verdaut. Hieraus entstehen Blähungen und Verstopfungen.
Carter's kleine Leberpillen fördern den für Ihren Darm nötigen, freien Abfluß der Galle. Als mildwirkendes Präparat regen sie den Gallenzufluß an und sorgen für guten Stoffwechsel. Bald fühlen Sie sich wieder wohl und frisch.
In Apotheken und Drogerien Fr. 2.35 und die vorteilhafte Familienpackung Fr. 5.45.

CARTERS kleine Leberpillen

beim Bahnhof
Ihr Hotel in St. Gallen: die Walhalla
ruhige Zimmer, jeder Komfort
Tel. 071/22 29 22 Telex 57 160

ROSSI

so frisch... so leicht... so jung

Idealrezept:

$^2/_3$ Rossi + $^1/_3$ Wasser + 1 Zitronenzest

ILFORD

Kamera + Film

Kameras von
Fr. 89.– bis 280.–

Das ideale Gespann für beste Photos!

Erhältlich in Ihrem Photofachgeschäft

Generalvertretung:
Ott+Co, Zofingen

HÖRGERÄTE
gut beraten durch
MICRO-ELECTRIC AG
Schweizergasse 10
Zürich 1

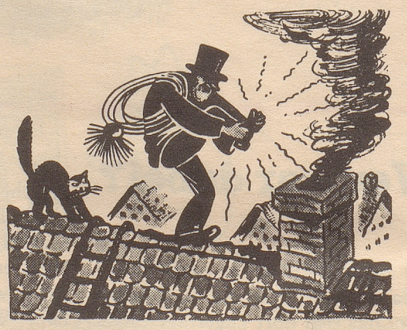

Mit Hühneraugen an den Zehen
Soll man nicht auf die Dächer gehen;
Ist man doch in kurzer Zeit
Durch LEBEWOHL* vom Schmerz befreit!

* Gemeint ist natürlich das bekannte, von Aerzten empfohlene Hühneraugen-Lebewohl, mit druckmilderndem Filzring für die Zehen (Blechdose) und Lebewohl-Ballenpflaster für die Fußsohle. (Couvert.)
Packung Fr. 1.75, erhältlich in allen Apotheken und Drogerien.

Jetzt Lebewohl auch **flüssig**, speziell gegen Warzen.