Objekttyp: **Advertising**

Zeitschrift: **Nebelspalter : das Humor- und Satire-Magazin**

Band (Jahr): **84 (1958)**

Heft 27

PDF erstellt am: **10.05.2024**

**Nutzungsbedingungen**

Die ETH-Bibliothek ist Anbieterin der digitalisierten Zeitschriften. Sie besitzt keine Urheberrechte an den Inhalten der Zeitschriften. Die Rechte liegen in der Regel bei den Herausgebern.
Die auf der Plattform e-periodica veröffentlichten Dokumente stehen für nicht-kommerzielle Zwecke in Lehre und Forschung sowie für die private Nutzung frei zur Verfügung. Einzelne Dateien oder Ausdrucke aus diesem Angebot können zusammen mit diesen Nutzungsbedingungen und den korrekten Herkunftsbezeichnungen weitergegeben werden.
Das Veröffentlichen von Bildern in Print- und Online-Publikationen ist nur mit vorheriger Genehmigung der Rechteinhaber erlaubt. Die systematische Speicherung von Teilen des elektronischen Angebots auf anderen Servern bedarf ebenfalls des schriftlichen Einverständnisses der Rechteinhaber.

**Haftungsausschluss**

Alle Angaben erfolgen ohne Gewähr für Vollständigkeit oder Richtigkeit. Es wird keine Haftung übernommen für Schäden durch die Verwendung von Informationen aus diesem Online-Angebot oder durch das Fehlen von Informationen. Dies gilt auch für Inhalte Dritter, die über dieses Angebot zugänglich sind.

Ein Dienst der *ETH-Bibliothek*
ETH Zürich, Rämistrasse 101, 8092 Zürich, Schweiz, www.library.ethz.ch

**http://www.e-periodica.ch**

schen der Sowjetunion und den Satellitenländern. – Man bittet, irgendwelche unterirdische Auflehnungen gegen die Gewaltsherrschaft als rein zufällig zu betrachten.

### Forschung

Den Russen est es gelungen, ein zweites, funktionierendes Herz einem lebenden Wesen einzufügen. – Sicher wird das künstliche Herz in Serien hergestellt und mit dem Parteistempel versehen werden.

### Griechenland

Die Regierung beschwerte sich bei der deutschen Botschaft über eine Photomontage der Münchner ‹Revue›, die die griechische Prinzessin Sophie mit einem jungen Mann zeige. Die Veröffentlichung beeinträchtige die deutsch-griechischen Beziehungen ernstlich. – Seltsamerweise scheint man in Griechenland die deutschen Illustrierten noch ernst zu nehmen!

### Dominikanische Republik

Der Sohn des Präsidenten, Generalleutnant Rafael Trujillo, der an der amerikanischen Generalstabsschule ‹studierte›, erhielt das Abschlußdiplom nicht, weil er den größten Teil seiner Studienzeit in Hollywood verbrachte, wo er den Filmstars Kim Novak und Zsa Zsa Gabor je ein Luxusauto schenkte. – Millionen von Dollar leistet die USA an die Dominikanische Republik als Militärhilfe. Dafür verhilft das dominikanische Militär den USA-Stars zu Automobilen. Und alles mit demselben Geld ...

### Telegramm an die freie Welt

ES WAERE WIRKLICH DER GIPFEL, WENN MAN MIT MOERDERN NOCH GIPFELKONFERENZEN ABHALTEN WUERDE!

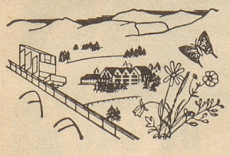

**Der Onkel Doktor hat's gesagt**

Ruhe x Kurzweil
Ausspannen x Frohsinn
= Gesundheit und Glück

Tagespauschal Fr. 16.20 bis Fr. 20.–. Der lärmfreie Sonnenport ob dem Vierwaldstättersee
1300–1900 m ü. M.

**Sporthotel Kurhaus Stoos**
Telephon (043) 3 15 05

**Lugano Paradiso**
**Hotel Alba-Garni**
Bes.: Frau Gertrud Pozzy

Modern und gemütlich eingerichtet, schöner Garten, sehr ruhige Lage.
**Tel. (091) 2 93 83**


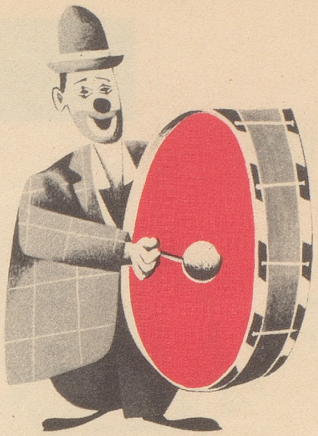

### Die Zirkusnummer im Urteil der Presse

Nach den erfolgreichen, mit soviel Freude und Beifall aufgenommenen Sondernummern über ‹Cabaret›, ‹Film›, ‹Theater› und ‹Musik› war es eigentlich zu erwarten und zu wünschen, daß sich der Nebelspalter auch einmal dem ergiebigen Thema ‹Circus› zuwenden würde. Und nun ist sie da, die ‹Circus›-Nummer, die alle unsere Erwartungen aufs köstlichste erfüllt. Thaddäus Troll interviewt eine Gruppe von Menschenfressern im Zirkus Pollux und erfährt von ihnen, daß der Mensch für sie nicht mehr genießbar ist. Kaspar Freuler läßt selige Erinnerungen an die Bubenzeit aufleben, als die Seiltänzler ins Städtchen kamen. Elisabeth Schnell hat an Professor Hediger, den Zürcher Zoo-Direktor, ein paar Fragen gestellt, auf welche dieser schlagfertige und aufschlußreiche Antworten weiß: Ist Tierdressur Tierquälerei? Mögen Affen Matrosenanzüge? Können die Flöhe wirklich etwas lernen? Sind junge Löwen gefährlicher als alte? Auf ebenso blitzgescheite wie gemütvolle Art plaudert Kesselflicker seine ‹Zirkusgedanken› über Seiltänzer, Jongleure, Dompteure, Clowns und das fahrende Volk aus, und wir genießen schmunzelnd seine mit Humor gewürzte Lebenserfahrung und Lebensweisheit. Vergnügt feiern wir Wiedersehen mit César Keisers Karli Knöpfli, der eigens für diese Nebelspalter-Sondernummer einen grundlegenden Aufsatz über die ‹ferschidensten Zirküsse› abgefaßt hat. Zum Heulen lustig ist die ‹Kuriositätenschau› aus dem letzten Jahrhundert. Weniger nach Pointiertheit als nach reizvoller graphischer Arabeskenhaftigkeit strebt Wolf Barth mit seinen künstlerisch äußerst gediegenen Illustrationen, welche bunt und fröhlich die Manege dieser ‹Circus›-Nummer beleben. Alles in allem: wieder eine ‹Nebelspalter›-Nummer, die ihre Erscheinungswoche überdauern wird und die man als einen Leckerbissen in Wort und Bild gerne zu den früheren Sondernummern legt, um sich den Genuß der Lektüre und des Anblicks auch später immer wieder gönnen zu können.

‹Bieler Tagblatt›

*Solange der Vorrat reicht, können Zirkusnummern des Nebelspalters gegen Einsendung von 60 Rp. in Briefmarken beim Nebelspalter-Verlag in Rorschach bezogen werden.*


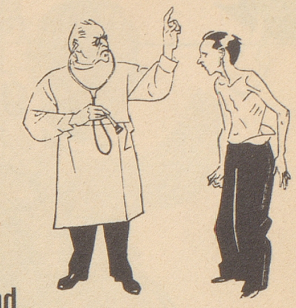

**«... und vor allen Dingen nicht rauchen!»**

Die Behandlung mit NICOSOLVENS reinigt den Organismus von Nikotin und befreit von der Sucht nach der Zigarette. Nur 3 Tage Kurgebrauch.

Nicosolvens ist kein Gurgelwasser, sondern stellt eine umfassende Kur dar, die auf Grund jahrelanger ärztlicher Erprobung geschaffen wurde.

Gönnen Sie also Ihrem Organismus die Wohltat einer Raucher-Entwöhnungskur mit dem bewährten NICOSOLVENS ... Ihrer Gesundheit und Ihrem Geldbeutel zuliebe.

Kurpackung zu Fr. 20.25 in allen Apotheken. Verlangen Sie aufklärende Schriften durch La Medicalia GmbH., Casima bei Mendrisio Tl.

P Z'Winterthur goht me is **Trübli** P

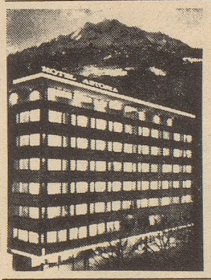

**ASTORIA LUZERN**

HOTEL - RESTAURANT
BAR - DACHGARTEN

Neues modernes Hotel . Ausgezeichnete Küche . Sitzungs- und Banketträume . Zimmer mit Bad, Dusche, WC, Telefon und Radio
Aussichtsterrasse mit Restauration
Tel. 041 / 2 62 26. Telex: 5 29 00.
Pilatusstrasse 29

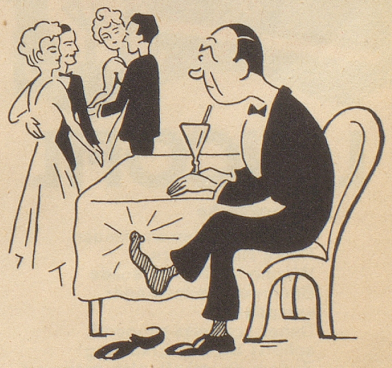

**Er sitzt allein und ärgert sich,**
**Sein Hühneraug' schmerzt fürchterlich.**
**Ja, hätt' er LEBEWOHL* genommen,**
**Auch er würd' eine Frau bekommen!**

* Gemeint ist natürlich das bekannte, von vielen Aerzten empfohlene Hühneraugen-Lebewohl, mit druckmilderndem Filzring für die Zehen (Blechdose) und Lebewohl-Ballenpflaster für die Fußsohle. (Couvert.) Packung Fr. 1.55, erhältlich in allen Apotheken und Drogerien.

Jetzt Lebewohl auch **flüssig**, speziell gegen Warzen.