Objekttyp: **Advertising**

Zeitschrift: **Nebelspalter : das Humor- und Satire-Magazin**

Band (Jahr): **82 (1956)**

Heft 1

PDF erstellt am: **09.05.2024**

Nutzungsbedingungen

Die ETH-Bibliothek ist Anbieterin der digitalisierten Zeitschriften. Sie besitzt keine Urheberrechte an den Inhalten der Zeitschriften. Die Rechte liegen in der Regel bei den Herausgebern.
Die auf der Plattform e-periodica veröffentlichten Dokumente stehen für nicht-kommerzielle Zwecke in Lehre und Forschung sowie für die private Nutzung frei zur Verfügung. Einzelne Dateien oder Ausdrucke aus diesem Angebot können zusammen mit diesen Nutzungsbedingungen und den korrekten Herkunftsbezeichnungen weitergegeben werden.
Das Veröffentlichen von Bildern in Print- und Online-Publikationen ist nur mit vorheriger Genehmigung der Rechteinhaber erlaubt. Die systematische Speicherung von Teilen des elektronischen Angebots auf anderen Servern bedarf ebenfalls des schriftlichen Einverständnisses der Rechteinhaber.

Haftungsausschluss

Alle Angaben erfolgen ohne Gewähr für Vollständigkeit oder Richtigkeit. Es wird keine Haftung übernommen für Schäden durch die Verwendung von Informationen aus diesem Online-Angebot oder durch das Fehlen von Informationen. Dies gilt auch für Inhalte Dritter, die über dieses Angebot zugänglich sind.

Ein Dienst der *ETH-Bibliothek*
ETH Zürich, Rämistrasse 101, 8092 Zürich, Schweiz, www.library.ethz.ch

http://www.e-periodica.ch

DAVOS

DER WINTERSPORTPLATZ VON FORMAT

Sonne * Schnee * Eis *
Sport * Unterhaltung * Erholung

Saison: Dezember bis April • Beachten Sie die stark reduzierten JANUAR-Preise der Hotels und Pensionen, der Bergbahnen und Skilifte, der Skischule und Eisbahn und die weiteren Vorteile, die ein Davoser JANUAR-Aufenthalt in sich birgt. Diese Angaben sind aus der Beilage zum Davoser Winterprospekt ersichtlich • Verlangen Sie den neuen, farbenfreudigen Winterprospekt von Davos mit der Skiabfahrtskarte Parsenn - Strela - Bräma Büel und Beilagen in den Reise- und Verkehrsbüros oder direkt beim Verkehrsverein Davos • Zimmervermittlungsdienst Tel. (083) 3 51 35 und 3 51 36

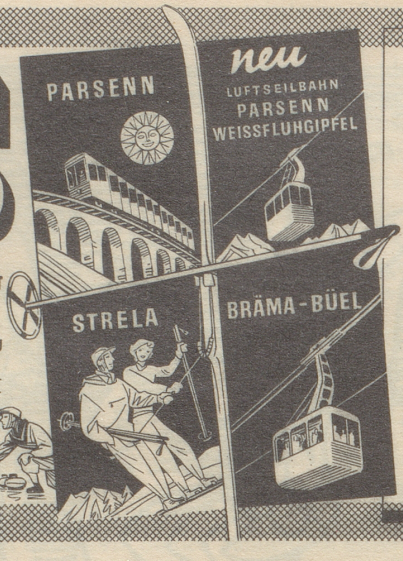

SPORTHOTELS	Betten	Pensionspreise (ohne Privatbad) min.	max.
*Belvedere Grand Hotel	P 180	22.50	35.—
*Palace Hotel	P 130	22.50	35.—
*Central Sporthotel	P 100	20.50	30.—
*Flüela Sporthotel	D 130	20.50	30.—
*Montana Sporthotel	D 70	19.—	28.—
*Schatzalp Berghotel	P 100	19.—	29.50
*Seehof Sporthotel	D 100	19.—	28.—
*Victoria Hotel	P 90	19.—	30.—
*Bahnhof Terminus Sporthotel	P 70	18.—	24.—
*Morosanis Post- und Sporthotel	P 50	17.50	25.50
Stolzenfels Hotel	D 35	16.—	22.—
Touring Hotel	D 20	16.—	20.—
Eden Sporthotel	P 50	15.25	22.—
Belmont Privat-Hotel	P 35	14.50	20.—
Bernina Sporthotel	P 45	14.50	20.50
Davoserhof Hotel	P 38	14.50	18.—
Parsenn Hotel	D 40	14.50	21.50
Regina Sporthotel	P 40	14.50	20.—
Weltstein Sporthotel	P 25	14.50	20.50
Alte Post Hotel	P 30	14.—	17.—
Concordia Hotel-Pens.	D 28	14.—	18.—
Privathotel Meisser	D 32	14.—	19.—
Vadret Sporthotel	D 20	14.—	18.—

SPORTHOTELS	Betten	Pensionspreise (ohne Privatbad) min.	max.
Rosenhügel Sporthotel	P 30	13.50	17.—
Slalom Hotel-Pension	P 35	13.50	18.—
Sonnenberg Hotel-Pens.	D 30	13.50	19.—
Sporthof Hotel	D 28	13.50	18.—
Bolgenschanze Hotel	P 24	13.50	15.—
Villa Paul Hotel-Pens.	D 24	12.50	18.75
*Dischma Hotel Garni	D 32	*7.—	*8.50
Furka Hotel Garni	P 25	*7.—	*8.50
Larix Hotel Garni	P 20	*6.—	*8.—
Villa am Stein Garni	P 20	*6.—	*8.50
Hotel Garni Villa Collina	P 25	*5.—	*8.—
SPORTPENSIONEN			
Sporteck Pension	P 15	15.—	
Villa Pravenda Pension	P 20	14.50	18.—
Aela Pension	D 35	14.—	16.—
Diethelm Pension Chalet Rüti	P 30	13.50	15.—
Margret Pension	P 16	13.50	14.50
Merula Pension	P 21	13.—	16.—
MATRATZENLAGER			
Bahnhof Terminus	P 136	9.—	2.50 ohne Pension

INSTITUT: Schweiz. Alpine Mittelschule Davos. Auskunft durch den Rektor

P = Davos-Platz. D = Davos-Dorf. * = Orchester im Hause.
In den Pensionspreisen (* = Zimmerpreise ohne Frühstück) ab drei vollen Tagen sind Heizung, Service und Taxen nicht inbegriffen.

1/4

Roccabella
VERMOUTH SUPERIORE

Roccabella ... ein schöner Name, ein herrlicher Vermouth. – Rot ist er männlich herb, weiß ist er süß und mild. In guten Fachgeschäften erhältlich.

Vom Guten das Beste VINOSA

VINOSA AG. Rheinfelden und Basel Tel. (061) 87 52 29 / (061) 23 59 70

AMSTERDAMER
BEUTEL -.70
der Tabak der gefällt

Wild- und Curry-Grilladen

Bahnhofbuffet Schaffhausen

erstklassig und heimelig!

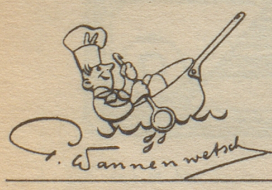

Wenn Sie **wirklich** gut essen wollen, dann . . .

Hotel „Rössli" Balsthal

P. Wannenwetsch
Tel. (062) 27 4 16

Hotel 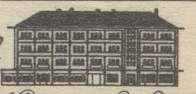

Restaurant
Bar Garage
Kegelbahn

TOURING *Bernerhof* BURGDORF

20 Zimmer mit modernem Komfort
Ihr Absteigequartier, wenn Sie Richtung Emmental und Berner Oberland fahren

Tel. (034) 21 6 52 H. Bernet

HOTEL **CARMENNA** AROSA

gediegen und gut.
Seine DANCING-BAR die Attraktion von Arosa
3 Orchester

Gut wirkt Hausgeist-Balsam

bei empfindlichem Magen als Heilmittel aus Kräutern gegen **Magenbrennen, Blähungen, Völlegefühl, Brechreiz, Unwohlsein und Mattigkeit.** ‹Schwere› Essen, die oft Beschwerden machen, verdauen Sie leichter. Machen Sie einen Versuch, indem Sie wohlschmeckenden **Hausgeist-Balsam** bei Ihrem **Apotheker** oder **Drogisten** jetzt holen. Fr. 1.80, Fr. 3.90, kleine KUR Fr. 6.–, Familienpackung Fr. 11.20, wo nicht erhältlich, Lindenhof-Apotheke, Rennweg 46, Zürich 1.

Nehmen Sie Hausgeist-Balsam nach jeder Mahlzeit!

Samedan

4 km von St. Moritz u. Pontresina

Sonne, Ruhe
Erholung
Alle Wintersporte

Prospekte durch den Kurverein

Schützengarten St. Gallen

Das Kongresshaus der Ostschweiz

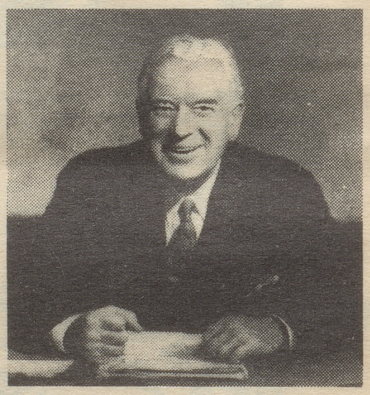

Dieser Geschäftsmann hat gut lachen ...

denn alle seine Transaktionen wickeln sich erfolgreich ab. **WARUM?** Nicht zuletzt auch dank seinem gepflegten, frischen Aussehen. Wissen Sie, daß z. B. eine ungepflegte, unreine Haut auch Ihren Geschäftspartner ungünstig beeinflussen könnte?

Kommen Sie deshalb in einer freien Stunde zu uns und befreien Sie sich durch unsere

« PROFUND » - Behandlung

von diesem Übel.
Schon viele Herren haben dies getan und kommen immer wieder! Übrigens, auch die anderen so unschönen ‹Anhängsel› wie Warzen, Leberflecken, rote Äderchen, eingewachsene Barthaare und dergleichen mehr entfernen wir Ihnen endgültig und narbenlos.

Bitte melden Sie Ihren Besuch telephonisch an.

Kosmetik-Studio Dr. Cattani

Tödistr. 38, Zürich 2/39, Tel. 051 23 71 54

HOTEL SCHWEIZERHOF PONTRESINA

Pauschalpreis ab Fr. 20.— pro Tag Telefon (082) 6 64 12 Offerten und Prospekte durch H. Walter, Dir.