Objekttyp: **Advertising**

Zeitschrift: **Nebelspalter : das Humor- und Satire-Magazin**

Band (Jahr): **78 (1952)**

Heft 5

PDF erstellt am: **09.05.2024**

Nutzungsbedingungen

Die ETH-Bibliothek ist Anbieterin der digitalisierten Zeitschriften. Sie besitzt keine Urheberrechte an den Inhalten der Zeitschriften. Die Rechte liegen in der Regel bei den Herausgebern.
Die auf der Plattform e-periodica veröffentlichten Dokumente stehen für nicht-kommerzielle Zwecke in Lehre und Forschung sowie für die private Nutzung frei zur Verfügung. Einzelne Dateien oder Ausdrucke aus diesem Angebot können zusammen mit diesen Nutzungsbedingungen und den korrekten Herkunftsbezeichnungen weitergegeben werden.
Das Veröffentlichen von Bildern in Print- und Online-Publikationen ist nur mit vorheriger Genehmigung der Rechteinhaber erlaubt. Die systematische Speicherung von Teilen des elektronischen Angebots auf anderen Servern bedarf ebenfalls des schriftlichen Einverständnisses der Rechteinhaber.

Haftungsausschluss

Alle Angaben erfolgen ohne Gewähr für Vollständigkeit oder Richtigkeit. Es wird keine Haftung übernommen für Schäden durch die Verwendung von Informationen aus diesem Online-Angebot oder durch das Fehlen von Informationen. Dies gilt auch für Inhalte Dritter, die über dieses Angebot zugänglich sind.

Ein Dienst der *ETH-Bibliothek*
ETH Zürich, Rämistrasse 101, 8092 Zürich, Schweiz, www.library.ethz.ch

http://www.e-periodica.ch

PITRALON

desinfiziert die Haut gründlich nach dem täglichen Rasieren

Abreise der Wirtschaftsdelegation nach New York. Die Herren der Delegation wissen, wie wichtig es ist, tadellos rasiert zu sein. Gepflegte Herren sind immer gut rasiert. Deshalb verwenden sie Pitralon nach dem Rasieren. Sie wissen: Rasierte Haut braucht Pitralon. Welche Wohltat ist Pitralon für die Haut!

Auch Sie können sich jeden Tag sauber ausrasieren - dank Pitralon. Pickel und Mitesser verschwinden. Die Haut wird glatt und sauber, elastisch und widerstandsfähig. Pitralon verhindert Infektionen der Haut. Beseitigt das lästige Gefühl gespannter Haut. Pitralon ist mehr als ein Rasierwasser - ein Antiseptikum.

Pitralon für alle Herren, auch für Elektro-Rasierer. Pitralon nach dem Rasieren mit der Hand auftragen.

Verlangen Sie auch im Salon von Ihrem Coiffeur nach dem Rasieren regelmäßig Pitralon für Ihre Haut.

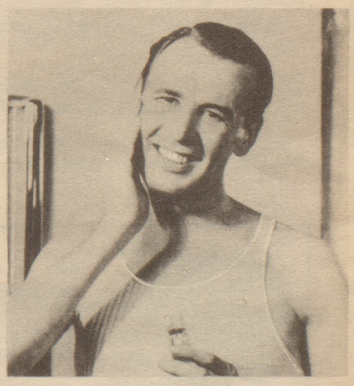

Ob mit Seife oder Strom - nach dem Rasieren Pitralon. Machen Sie einen Versuch. Flacons Fr. 2.10 und 3.10