Objekttyp: **Advertising**

Zeitschrift: **Nebelspalter : das Humor- und Satire-Magazin**

Band (Jahr): **75 (1949)**

Heft 12

PDF erstellt am: **10.05.2024**

Nutzungsbedingungen

Die ETH-Bibliothek ist Anbieterin der digitalisierten Zeitschriften. Sie besitzt keine Urheberrechte an den Inhalten der Zeitschriften. Die Rechte liegen in der Regel bei den Herausgebern.
Die auf der Plattform e-periodica veröffentlichten Dokumente stehen für nicht-kommerzielle Zwecke in Lehre und Forschung sowie für die private Nutzung frei zur Verfügung. Einzelne Dateien oder Ausdrucke aus diesem Angebot können zusammen mit diesen Nutzungsbedingungen und den korrekten Herkunftsbezeichnungen weitergegeben werden.
Das Veröffentlichen von Bildern in Print- und Online-Publikationen ist nur mit vorheriger Genehmigung der Rechteinhaber erlaubt. Die systematische Speicherung von Teilen des elektronischen Angebots auf anderen Servern bedarf ebenfalls des schriftlichen Einverständnisses der Rechteinhaber.

Haftungsausschluss

Alle Angaben erfolgen ohne Gewähr für Vollständigkeit oder Richtigkeit. Es wird keine Haftung übernommen für Schäden durch die Verwendung von Informationen aus diesem Online-Angebot oder durch das Fehlen von Informationen. Dies gilt auch für Inhalte Dritter, die über dieses Angebot zugänglich sind.

Ein Dienst der *ETH-Bibliothek*
ETH Zürich, Rämistrasse 101, 8092 Zürich, Schweiz, www.library.ethz.ch

http://www.e-periodica.ch

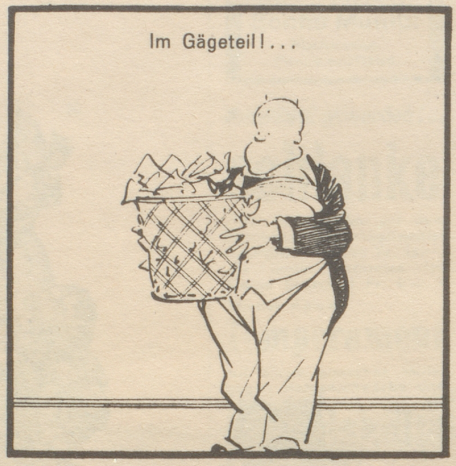

Nachwürggig vum Glarnergüggel

Wo sinerziit Glarner heid müesse der Urnerbode opfere und a de Urnere abtrete, will der cheibe Guli z fuul ischt gsi, z rechte Zyt z chräye, het ne das für ei und all Ziit e Schregg i Glieder gjagt vor em z schpät chu. Drum heid sii au bschlosse, d Waleseeschtraß z bue, eb ne Sanggaller vür chämed uf der andere Siite vum See, und fützg Jaar eb si heid dänggt mit em Buä a z fu.

As ne dr Sinn für d Rechtziitigkeit schu so z säge i d Wiege gleit ischt, het chürzli dr Glarner Schuelinschpeggter erfarre, wo n er d Chind inere Schuel uf em Chirezerberg gfraget het, was er echt heig müesse mache, daß er glich heig chänne uf e Berg chu, trotzdem er bim Jischtige i z Poschtauto gmerggt heig, as nümme gnueg Rappe im Geldseggel siged. Der Chaschperli het gmeint: «Dä wirscht halt hä müese laufe.» Z Liseli het der Rat gi: «Hättischt villicht chänne etlieh.» Wo aber dr Inschpeggter nuch mii het welle wüsse, seit das chlii Anneli: «Ich weiß schu was, Du hättischt sölle z Poschtbileet chaufe, eb Du alls Geld bruucht hescht!»

P. W.

Kreuzworträtsel Nr. 12

Waagrecht: 1 erntet der Künstler vom Publikum; 2 französischer Nebenfluß der Rhone; 3 Schöpfungen Franz Lehars (Mehrzahl); 4 große Halbinsel der Beduinen; 5 Abkürzung für einen alten USA-Staat; 6 nicht bloß ein Vogel kann daraus werden; 7 französischer Artikel; 8 kann's der Schwiegermama manchmal ertreffen; 9 schickt Briefchen an die Redaktion; 10 englische Stadt am Humber; 11 ein Labsal heißer Tage; 12 die Arbeit des Ventilators; 13 Gartenblume; 14 sieht der Eberesche nicht bloß ähnlich!; 15 steigt vom Meeresspiegel der Polargebiete bis auf 6000 m Höhe in den Anden (ch = 1 Buchst.).

Senkrecht: 1 «Arbeitsergebnis» des Astrologen; 2 das tägliche Brot fürs Vieh; 3 mit Vokal: veralteter Ausdruck für jäh, eilig (ch = 1 Buchst.); 4 Männername; 5 ????; 6 davon (franz.); 7 persönliches Fürwort; 8 einschläfern, umgarnen; 9 Ort der Seligen; 10 Nadelbaum, der bis 2000 Jahre auf dem Buckel haben kann; 11 ?????; 12 ??P????T; 13 auf welche Inselgruppe stieß Kolumbus, als er Indien auf dem westlichen Seeweg erreichen wollte?; 14 soll man auch nicht quälen; 15 chemisches Zeichen für Tellur; 16 gehören zu den ersten Früchten jedes Jahres (Mehrzahl); 17 Hauptbegriff, Wesen; 18 ????; 19 vokalloser Gutschein; 20 des Italieners Stunden (Mehrzahl); 21 steht auf der abonnierten Zeitung; 22 Fremdwort für Zusammenfassung, Ueberblick.

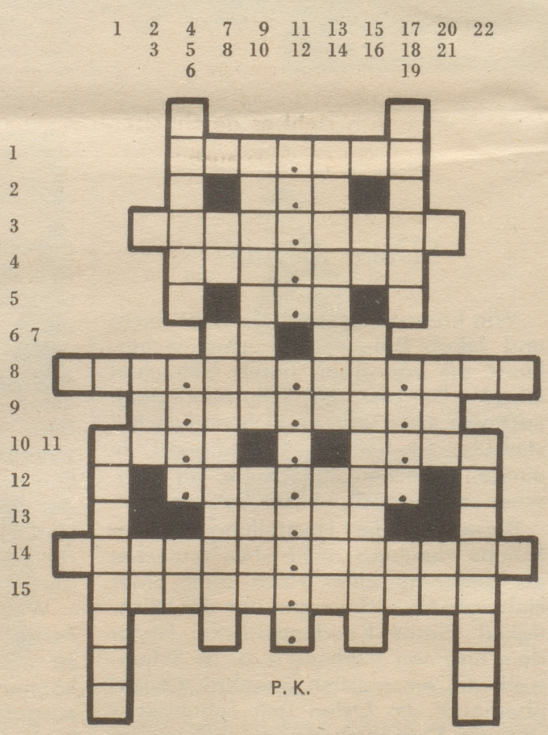

Das edle Gewächs, das wollen wir hegen; das Unkraut gedeiht, ohne daß wir es pflegen!

Auflösung des Kreuzworträtsels Nr. 11: «Der Frühling verspricht vieles, und hält fast nichts!»

Waagrecht: 1 Der, 2 Kaff, 3 Avis, 4 Mel, 5 Eifer, 6 Krieger, 7 Nadir, 8 nei, 9 Ungar, 10 Xeno, 11 Aufgabe, 12 Sardine, 13 und 14 breit, 15 Priem, 16 Anna, 17 Leier, 18 es, 19 al, 20 Gneis, 21 vieles, 22 Tuie (Etui), 23 Nerach (Neerach), 24 Reis, 25 Andrang, 26 Trottel, 27 Ida, 28 Io, 29 acht, 30 il, 31 la, 32 hält, 33 Lei, 34 fast, 35 Furore, 36 GB, 37 Neffen, 38 Or, 39 Na, 40 Ge, 41 nichts, 42 S. M., 43 Sie, 44 Asien, 45 Madi, 46 Grieg, 47 Edamer, 48 Pinasse.

Senkrecht: 1 Dinar, 2 Taifun, 3 Efeu, 4 und, 5 Ras, 6 Reifen, 7 Idaho, 8 IG, 9 Ginger, 10 Ärger, 11 Satan, 12 Allee, 13 AK, 14 Not, 15 Epa, 16 Fruehling, 17 Gnagi, 18 Fin, 19 Ese (Esel), 20 Albis, 21 Eggli, 22 Rache, 23 China, 24 Aga, 25 Eva, 26 Tinte, 27 verspricht, 28 Esnes (Sense), 29 IR, 30 AR, 31 Riff, 32 Der, 33 Ariel, 34 Olaf, 35 Ma, 36 Desert (Dessert), 37 Sesam, 38 Maxim, 39 Set, 40 Tn (Tino), 41 de, 42 Eden, 43 iel (Lei), 44 Sir, 45 Lineal, 46 Slalom, 47 Ro.

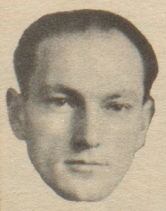

Ich
wirte jetzt im
Casino Zollikon
— an der Seestraße — bin verantwortlich für gut Speis und Trank und eine zuvorkommende Bedienung.
Täglich spielt ein flotter Barpianist.
Großer P-Platz Telefon 24 91 96
Werner Huber, Gérant

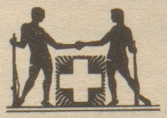

In Treue fest
bleiben die Gäste, befriedigt sie das Mahl und der Wein.
Meine Gäste sind es!
AARAU + Hotel Aarauerhof
Direkt am Bahnhof
Restaurant . BAR . Feldschlößchen-Bier
Tel. 23971 Inhaber: E. Pflüger-Dietschy
Gleiches Haus: **Salinenhotel Rheinfelden**

einziges Boulevard-Café Zürichs
Grillroom - Bar - Café - Bierrestaurant
Im Wintergarten Soirée dansante
Telefon 326803 Gr. P Schellenberg & Hochuli

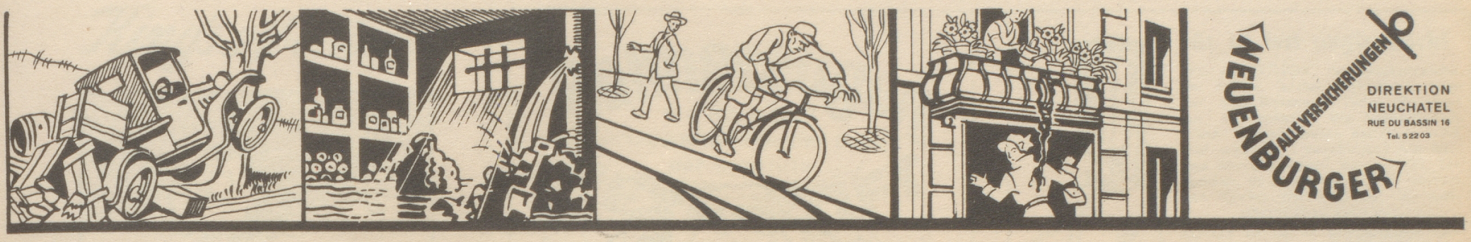

Medizinmänner des Altertums . . .

schrieben dem Senfkorn wundersame Heilkräfte zu, und im Mittelalter wurde von Wahrsagerinnen gar mancher Liebestrank aus Senfkörnern zubereitet. Ob mit Erfolg? — nirgends steht es geschrieben!

Eines ist sicher: auch heute werden Senfkuren von der modernen Medizin als Heilmittel gegen rheumatische und neuralgische Leiden empfohlen.

Und die Liebesränklein? — Jedenfalls ist es das Geheimnis vieler kluger Frauen, ihren Ehemännern Senfkörner in bester Form, nämlich in feinem Thomy's Senf vorzusetzen. Sie wissen, mit Thomy's Senf schmeckendie Speisen doppelt so gut und ... die Liebe des Mannes geht durch den Magen.

Thomy's Senf

Freut den Gaumen — hilft verdauen!

Für erfolgreiche Haarpflege ist die reine Kraft der Pflanze etwas vom Wertvollsten.

Essenzen aus 23 Kräutern ergeben die einzigartige Wirkung von Jandary im Kampf gegen Schuppen und Haarausfall.

Flaschen: Fr. 3.50, 6.—, 11.25
nur beim Coiffeur erhältlich!

Jandary
RENOVATOR

Skiferien

im Hotel „Bündner Rigi", **Piz Mundaun**, 1650 m ü. M., b. **Ilanz** Graubünden.

7 Tage Pension Fr. 75.—

La vera cucina italiana casalinga
«ÖPFELBAUM»
Sehr gerühmt werden meine Rahmschnitzel mit selbstgemachten Nudeln.
Militärstr. 62 **Zürich** Tel. 23 11 89
eigener P-Platz G. Scharplaz-Leva