# Das Einheits- (sprich Einheiz-) Gespräch für den Rest des Winters

Autor(en): **Bö [Böckli, Carl]**

Objekttyp: **Illustration**

Zeitschrift: **Nebelspalter : das Humor- und Satire-Magazin**

Band (Jahr): **68 (1942)**

Heft 11

PDF erstellt am: **05.05.2024**

**Nutzungsbedingungen**

Die ETH-Bibliothek ist Anbieterin der digitalisierten Zeitschriften. Sie besitzt keine Urheberrechte an den Inhalten der Zeitschriften. Die Rechte liegen in der Regel bei den Herausgebern.
Die auf der Plattform e-periodica veröffentlichten Dokumente stehen für nicht-kommerzielle Zwecke in Lehre und Forschung sowie für die private Nutzung frei zur Verfügung. Einzelne Dateien oder Ausdrucke aus diesem Angebot können zusammen mit diesen Nutzungsbedingungen und den korrekten Herkunftsbezeichnungen weitergegeben werden.
Das Veröffentlichen von Bildern in Print- und Online-Publikationen ist nur mit vorheriger Genehmigung der Rechteinhaber erlaubt. Die systematische Speicherung von Teilen des elektronischen Angebots auf anderen Servern bedarf ebenfalls des schriftlichen Einverständnisses der Rechteinhaber.

**Haftungsausschluss**

Alle Angaben erfolgen ohne Gewähr für Vollständigkeit oder Richtigkeit. Es wird keine Haftung übernommen für Schäden durch die Verwendung von Informationen aus diesem Online-Angebot oder durch das Fehlen von Informationen. Dies gilt auch für Inhalte Dritter, die über dieses Angebot zugänglich sind.

Ein Dienst der *ETH-Bibliothek*
ETH Zürich, Rämistrasse 101, 8092 Zürich, Schweiz, www.library.ethz.ch

**http://www.e-periodica.ch**

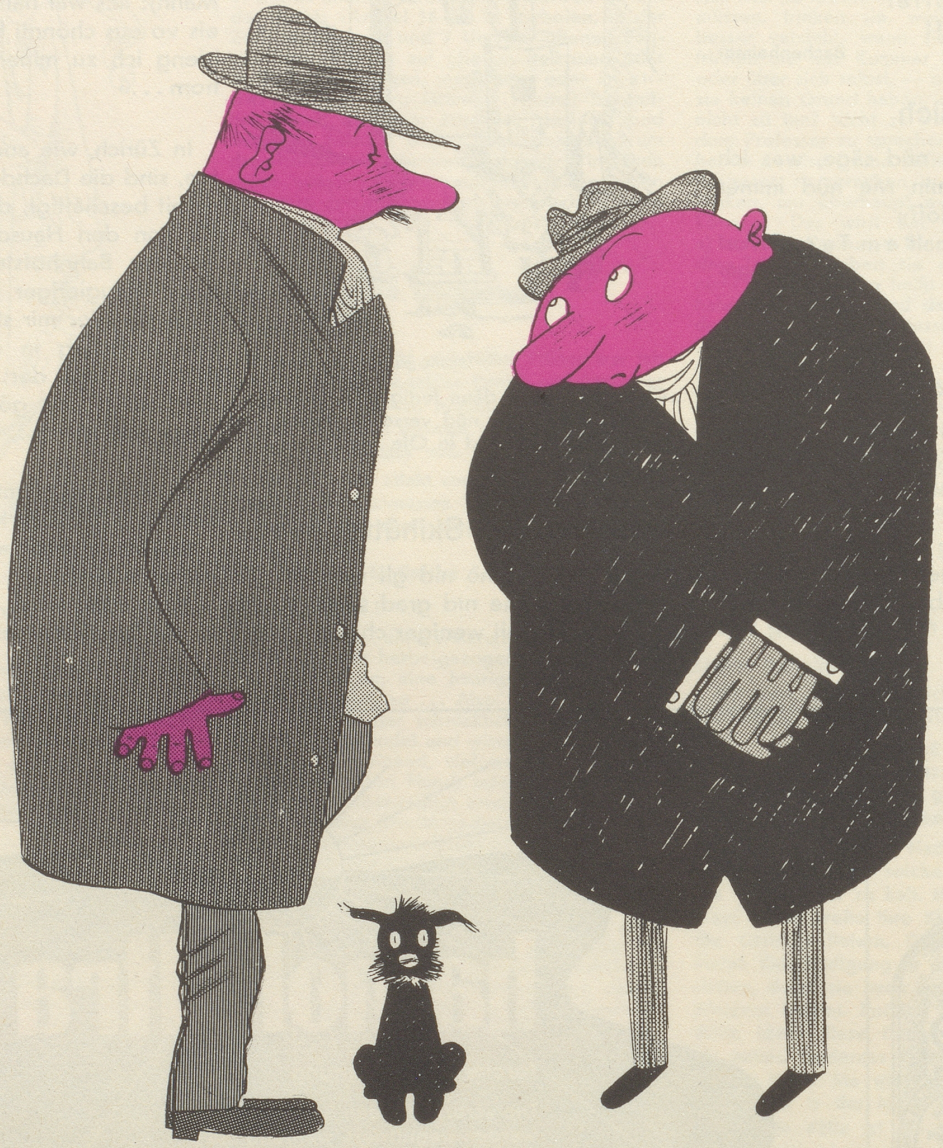

**Das Einheits- (sprich Einheiz-) Gespräch für den Rest des Winters**

„Hänzi na . . . . ."
„Jachönzitänke — scholang verbrännt!"

STOCK Royal Brandy SEIT 1884
mild, fein, naturrein
Durch alle einschlägigen Geschäfte
BEZUGSQUELLEN DURCH: LATELTIN A.G. ZURICH

**Die Wahl**

Ein New Yorker Taxichauffeur zu seiner Kundin: «Soll ich das Radio anstellen oder wollen wir uns unterhalten?»

ert.

BÄUMLI-HABANA
DER GUTE STUMPEN
EDUARD EICHENBERGER SÖHNE · BEINWIL AS