Objekttyp: **Advertising**

Zeitschrift: **Nebelspalter : das Humor- und Satire-Magazin**

Band (Jahr): **51 (1925)**

Heft 23

PDF erstellt am: **03.05.2024**

Nutzungsbedingungen

Die ETH-Bibliothek ist Anbieterin der digitalisierten Zeitschriften. Sie besitzt keine Urheberrechte an den Inhalten der Zeitschriften. Die Rechte liegen in der Regel bei den Herausgebern.
Die auf der Plattform e-periodica veröffentlichten Dokumente stehen für nicht-kommerzielle Zwecke in Lehre und Forschung sowie für die private Nutzung frei zur Verfügung. Einzelne Dateien oder Ausdrucke aus diesem Angebot können zusammen mit diesen Nutzungsbedingungen und den korrekten Herkunftsbezeichnungen weitergegeben werden.
Das Veröffentlichen von Bildern in Print- und Online-Publikationen ist nur mit vorheriger Genehmigung der Rechteinhaber erlaubt. Die systematische Speicherung von Teilen des elektronischen Angebots auf anderen Servern bedarf ebenfalls des schriftlichen Einverständnisses der Rechteinhaber.

Haftungsausschluss

Alle Angaben erfolgen ohne Gewähr für Vollständigkeit oder Richtigkeit. Es wird keine Haftung übernommen für Schäden durch die Verwendung von Informationen aus diesem Online-Angebot oder durch das Fehlen von Informationen. Dies gilt auch für Inhalte Dritter, die über dieses Angebot zugänglich sind.

Ein Dienst der *ETH-Bibliothek*
ETH Zürich, Rämistrasse 101, 8092 Zürich, Schweiz, www.library.ethz.ch

http://www.e-periodica.ch

Rätsel

Kreuzworträtsel

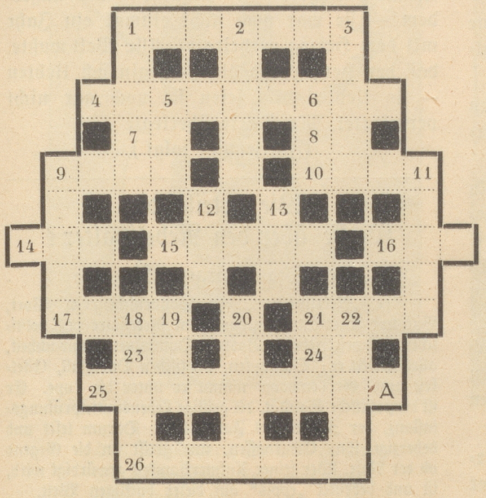

In die weißen Felder sind Buchstaben zu setzen, deren Wörter folgende Bedeutung ergeben:

wagrechte Reihen:

1. Einwohner Frankreichs zur Zeit der Römer; 4. Berggeist; 7. Nahrungsmittel; 8. Französischer Artikel; 9. Teil des Gesichts; 10. durch einen Kaiser berühmt gewordene Insel; 14. Gedicht; 15. Evangelist; 16. Viehfutter; 17. Titel eines Theaterstücks von Ibsen; 21. Deutscher Strom; 23. Flächenmaß; 24. Anrede; 25. Südländisches Meer; 26. Sage;

senkrechte Reihen:

1. Farbe; 2. Zuneigung; 3. Bibl. Gestalt; 5. Schwur; 6. Englisches Getränk; 9. Was die Damen lieben; 11. Mädchenname aus der Operette „Fledermaus", 12. Schluß; 13. Handlung; 18. Vorname; 19. Gattung; 20. Trinkgefäß; 21. Verbrechername; 22. Unwahrheit.

Die Diagonale 4—A ergibt die Bezeichnung eines Berufes.

Füllaufgabe

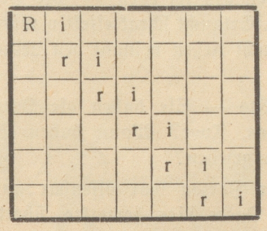

Die leeren Felder der vorstehenden Figur sind so mit den Buchstaben 4 a, 2 b, 1 c, 3 d, 4 e, 1 g, 1 h, 1 i, 1 k, 1 l, 3 n, 1 o, 2 p, 1 r, 1 s, 1 t, 1 u, 1 x zu besetzen, daß die wagerechten Reihen bezeichnen: 1. einen männlichen Namen, 2. eine Stadt in Westpreußen, 3. einen römischen Feldherrn, 4. eine Landschaft in Sibirien, 5. einen Klebestoff, 6. einen Vogel.

Leistenrätsel

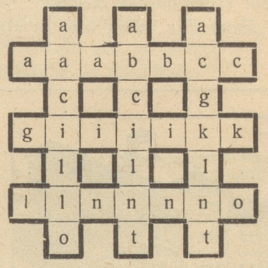

Die Buchstaben in den Feldern obenstehender Figur sind so zu ordnen, daß die drei senkrechten Reihen gleich den entsprechenden wagerechten lauten und folgendes bezeichnen:

1. eine Wissenschaft,
2. eine Stadt in Frankreich,
3. einen Staat in Mexiko.

Kryptogramm

Parteileitung, Eremit, Zurechtweisung, Zivilehe.

Jedem der obigen Wörter sind drei nebeneinanderstehende Buchstaben zu entnehmen, deren Aneinanderreihung ein Sprichwort ergibt.

*

Lösungen der Rätsel aus Nr. 22:

Kreuzworträtsel:

Zahlenrätsel:

1. Calanda; 2. Andreae; 3. Locarno; 4. Oleander; 5. Nadel; 6. Dardanellen; 7. Eleonore; 8. Randen. — Calender.

Auszählrätsel:

Wenn man von dem a oben rechts immer fünf Felder nach rechts fortschreitet, so erhält man: Ans Vaterland, ans teure, schließ dich an.

27. Juni 1925 — 12. Juli 1925

VI. Schweiz. Comptoir und Koloniale Messe LAUSANNE

DIREKTION: RUE PICHARD, 2

Togal gegen Schmerzen der Nerven, Rheuma, Gicht, Ischias, Hexenschuß und Kopfschmerzen.

Rasch und sicher wirkend! Togal scheidet die Harnsäure aus und geht direkt zur Wurzel des Uebels. Keine schädlichen Nebenwirkungen, wird von vielen Aerzten und Kliniken empfohlen. In allen Apotheken erhältlich.

Wenn Dir der Lebensmut droht zu versinken, Sollst Du vom Quell des Nebelspalters trinken.

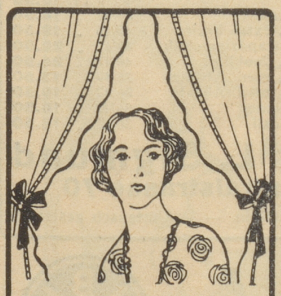

Brise-Bise

Gestickte Gardinen auf Mousseline, Tüll, Spachtel etc., am Stück oder abgepaßt. Vitrages, Draperien, Bettdecken, glatte Stoffe, Etamine, Wäschestickereien usw. fabriziert und liefert direkt an Private HERMANN METTLER, Kettenstichstickerei, HERISAU, Musterkollektion gegenseitig franko.

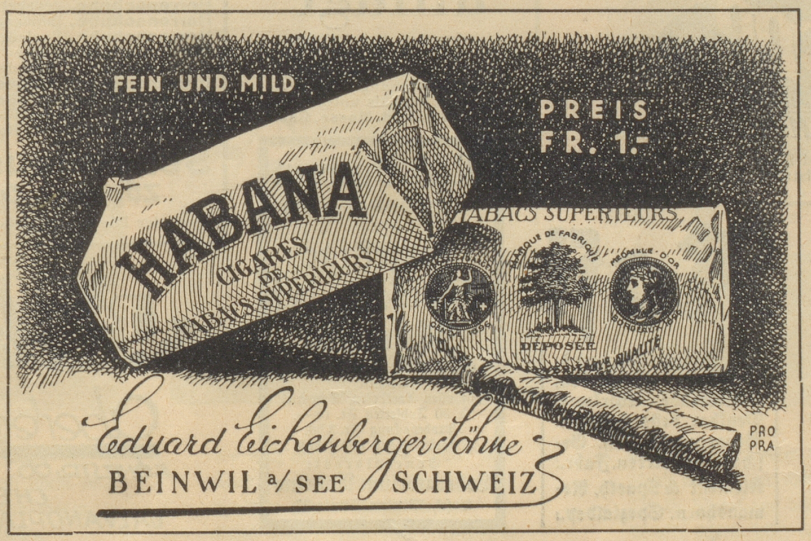

Unentbehrlich für Hotels, Restaurants, Pensionen und für jeden Haushalt sind unsere hochfeinsten WIENERLI IN DOSEN à 5 Paar

Qualitäts-Vergleiche überzeugen!

RUFF ZÜRICH

Telephon Seln. F740