Objekttyp: **Advertising**

Zeitschrift: **Nebelspalter : das Humor- und Satire-Magazin**

Band (Jahr): **51 (1925)**

Heft 14

PDF erstellt am: **03.05.2024**

Nutzungsbedingungen

Die ETH-Bibliothek ist Anbieterin der digitalisierten Zeitschriften. Sie besitzt keine Urheberrechte an den Inhalten der Zeitschriften. Die Rechte liegen in der Regel bei den Herausgebern.
Die auf der Plattform e-periodica veröffentlichten Dokumente stehen für nicht-kommerzielle Zwecke in Lehre und Forschung sowie für die private Nutzung frei zur Verfügung. Einzelne Dateien oder Ausdrucke aus diesem Angebot können zusammen mit diesen Nutzungsbedingungen und den korrekten Herkunftsbezeichnungen weitergegeben werden.
Das Veröffentlichen von Bildern in Print- und Online-Publikationen ist nur mit vorheriger Genehmigung der Rechteinhaber erlaubt. Die systematische Speicherung von Teilen des elektronischen Angebots auf anderen Servern bedarf ebenfalls des schriftlichen Einverständnisses der Rechteinhaber.

Haftungsausschluss

Alle Angaben erfolgen ohne Gewähr für Vollständigkeit oder Richtigkeit. Es wird keine Haftung übernommen für Schäden durch die Verwendung von Informationen aus diesem Online-Angebot oder durch das Fehlen von Informationen. Dies gilt auch für Inhalte Dritter, die über dieses Angebot zugänglich sind.

Ein Dienst der *ETH-Bibliothek*
ETH Zürich, Rämistrasse 101, 8092 Zürich, Schweiz, www.library.ethz.ch

http://www.e-periodica.ch

Rätsel

Kreuzworträtsel

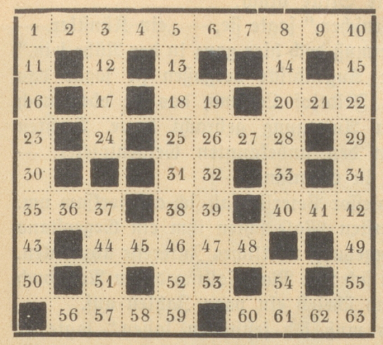

In die weißen Felder sind Buchstaben zu setzen, die Wörter von folgender Bedeutung ergeben:

wagrechte Reihen:

1—10 Nebelspaltermitarbeiter; 10—22 Bezeichnung einer Mehrzahl; 25—28 Arzt, der alle Leiden verschwinden macht; 31—32 Buchstabe; 35—37 Gewässer; 44—48 Rennboot; 52—53 Buchstabe; 56—59 Tier, welches als dumm gilt; 40—42 scheues Tier im Walde; 60—63 Zustand, in welchem man sich befindet, wenn man dies Rätsel gehört hat;

senkrechte Reihen:

1—50 schweiz. großer See; 3—24 Freundin Davids und ungetreue Gattin seines Feldherrn; 5—59 Nebelspaltermitarbeiter; 19—53 Verleger einer bekannten humoristischen schweiz. Zeitschrift; 8—40 Schießwaffe; 10—63 schweiz. Ort, wo eine Ihnen bekannte Zeitschrift gedruckt wird; 54—61 siebenzehnter Buchstabe des Alphabets; 37—57 Nebenfluß des Duero in Spanien.

G.

Schach-Aufgabe

Schwarz

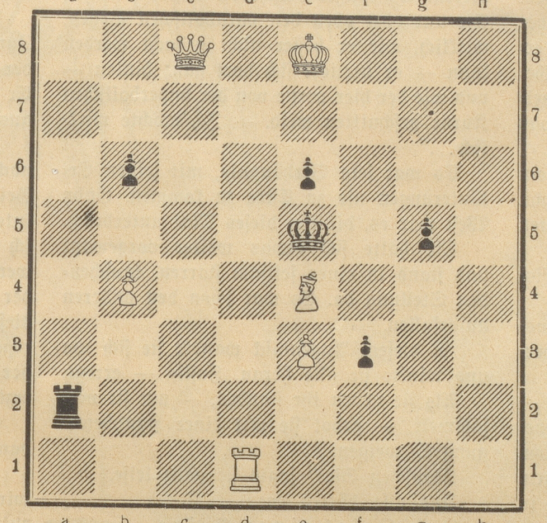

Weiß

Weiß zieht an und setzt mit dem zweiten Zuge matt.

Ordnungs-Aufgabe

Die untenstehenden Wörter sollen derartig geordnet werden, daß eine Strophe von Bodenstedt zu lesen ist.

Er fand zum Quell den Weg versiegt,
Weil ein liebeleeres Meer
Wohin nicht alle streben, ein Menschenleben
Im Sand ist wie die Quellen.

*

Lösungen der Rätsel aus Nr. 13:

Kreuzworträtsel:

S	C	H	U	L	H	A	U	S
C	■	■	L	A	U	■	■	P
H	V	■	M	U	T	■	B	I
W	E	R	■	B	■	R	A	T
E	S	A	U	■	L	U	S	T
S	U	D	■	F	■	F	E	E
T	V	■	B	A	D	■	L	L
E	■	■	U	T	E	■	■	E
R	H	A	B	A	R	B	E	R

Tauschrätsel:

Motte, Matte, Mitte, Mette, Motta.

Buchstabenordnung:

Adelina Patti.

DER ALTBEKANNTE
COGNAC
FINE CHAMPAGNE
J. FAVRAUD & Co.
CHATEAU DE SOUILLAC
ist preiswürdig durch alle Grosshandlungen erhältlich.

Kein Mittel
und keine Kur kann mehr zu einem üppigen Haarwuchs verhelfen, wenn die Haarpapillen abgestorben sind. Darum erhalten Sie Ihr Haar durch regelmäßige Waschungen mit
NESSOL-SHAMPOO

Unentbehrlich für Hotels, Restaurants, Pensionen und für jeden Haushalt sind unsere
hochfeinsten
WIENERLI
IN DOSEN
à 5 Paar
Qualitäts-Vergleiche überzeugen!
RUFF ZÜRICH
Telephon Seln. 7740

E. Schuhmacher
Weinhandlung
Zürich II, Lavaterstr. 46
liefert prima Tischweine in Fässchen von 50 Liter an franko ins Haus. 56

Halt! Wer da?
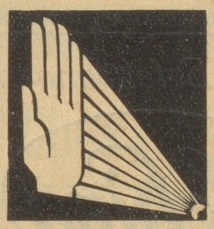
Eine „Turnlight"-Taschenlampe!
Verlangen Sie dieses kleine lichtstarke Ding in den Spezialgeschäften.

Englisch in 30 Stunden
geläufig sprechen lernt man nach interessanter und leichtfasslicher Methode durch brieflichen [Za 2917 g
37]
Fernunterricht
Erfolg garantiert. 500 Referenz.
Spezialschule für Englisch „Rapid" in Luzern 66.
Prospekt gegen Rückporto.

ABC
Clichés
Aberegg-Steiner & Co.
KÖNIZSTR. 66 BERN EIGERPLATZ
CHEMIGRAPHIE
GALVANOPLASTIK
STEREOTYPIE

Westschweiz
Advokatur und Inkasso
Dr. Robert Gruebler
Case Mont-Blanc, Genf.

Pfiffig

„Herr Wirt, Sie haben ja in Ihrer kleinen Wirtschaft eine — französische Speisekarte; ja, warum denn?" — „Erstens fühlen sich meine Gäste geschmeichelt, weil ich sie für so gebildet halte, und zweitens, wenn sie etwas bestellen, gebe ich ihnen was ich will — weil sie doch nicht wissen, was sie bestellt haben."

Gebr. Jtschner
Zürich
Weine für jeden Tisch
offen und in Flaschen