# Rätsel

Objekttyp: **Group**

Zeitschrift: **Nebelspalter : das Humor- und Satire-Magazin**

Band (Jahr): **51 (1925)**

Heft 26

PDF erstellt am: **03.05.2024**

**Nutzungsbedingungen**

Die ETH-Bibliothek ist Anbieterin der digitalisierten Zeitschriften. Sie besitzt keine Urheberrechte an den Inhalten der Zeitschriften. Die Rechte liegen in der Regel bei den Herausgebern.
Die auf der Plattform e-periodica veröffentlichten Dokumente stehen für nicht-kommerzielle Zwecke in Lehre und Forschung sowie für die private Nutzung frei zur Verfügung. Einzelne Dateien oder Ausdrucke aus diesem Angebot können zusammen mit diesen Nutzungsbedingungen und den korrekten Herkunftsbezeichnungen weitergegeben werden.
Das Veröffentlichen von Bildern in Print- und Online-Publikationen ist nur mit vorheriger Genehmigung der Rechteinhaber erlaubt. Die systematische Speicherung von Teilen des elektronischen Angebots auf anderen Servern bedarf ebenfalls des schriftlichen Einverständnisses der Rechteinhaber.

**Haftungsausschluss**

Alle Angaben erfolgen ohne Gewähr für Vollständigkeit oder Richtigkeit. Es wird keine Haftung übernommen für Schäden durch die Verwendung von Informationen aus diesem Online-Angebot oder durch das Fehlen von Informationen. Dies gilt auch für Inhalte Dritter, die über dieses Angebot zugänglich sind.

Ein Dienst der *ETH-Bibliothek*
ETH Zürich, Rämistrasse 101, 8092 Zürich, Schweiz, www.library.ethz.ch

**http://www.e-periodica.ch**

# Rätsel

## Kreuzworträtsel

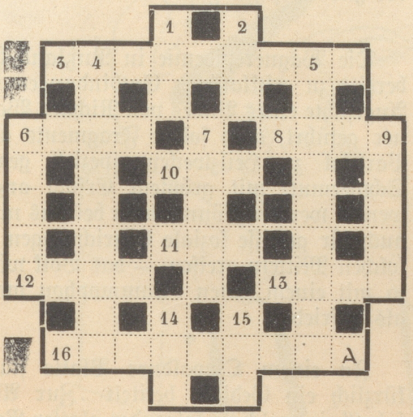

In die weißen Felder sind Buchstaben zu setzen, deren Wörter folgende Bedeutung ergeben:

wagrechte Reihen:

3. Staat in Südafrika; 6. Weibliches Wesen; 8. Menschenähnl. Tier; 10. Likörstube; 11. Unbestimmter Artikel; 12. Türkischer Herr; 13. Geographischer Begriff; 16. Totendenkmal;

senkrechte Reihen:

1. Nebenfluß der Donau; 2. Römisches Begrüßungswort; 4. Bewohner eines osteuropäischen Königreiches; 5. Angstruf; 6. Italienischer Dichter; 7. Nichtfachmännin; 9. Kurort im Harz; 14. Klostervorsteher; 15. Weibl. Gestalt a. d. Nibelungen.

Die Diagonale 3—A ergibt den Namen einer württembergischen Universitätsstadt.

## Silbenrätsel

(Franz Armin)

Aus den Silben und Buchstaben

a, a, adt, am, be, be, ben, buch, ch, de, der, di, eb, ent, erd, est, eu, ex, ger, ho, ins, lan, land, le, le, li, lis, mei, mi, mig, mu, na, neu, nie, non, nu, port, ram, rich, se, se, sen, ses, tät, te, ti, tit, tra, trä, tut, um, uo, ves, wa

sind 20 Wörter zu bilden, deren Anfangs- und Endbuchstaben, beide von oben nach unten gelesen, ein Sprichwort in Schweizerdialekt ergeben.

Die Wörter bedeuten: 1. Sehenswürdigkeit; 2. Vogel; 3. Ort im Kanton Zug; 4. Insekt; 5. Oper; 6. Bildungsanstalt; 7. Schweizerberg; 8. Teil des Hauses; 9. Zeitmesser; 10. Vulkan; 11. geographische Bezeichnung; 12. Kleidungsstück; 13. Aegyptischer König; 14. Teil unserer Volkswirtschaft; 15. Göttin; 16. Naturereignis; 17. Teil der Schweiz; 18. Schweizerische Talschaft; 19. Europäischer Staat; 20. Politischer Begriff.

(ch = 1 Buchstabe.)

## Figurenrätsel

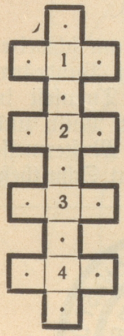

Die Felder der nebenstehenden Figur sind mit den Buchstaben a a a a d e e i l l o r s s s u u zu besetzen, so daß die vier punktierten Quadrate von oben links herum

1. ein Tuchgewebe,
2. eine bedeutende Schauspielerin,
3. einen Nebenfluß der Mosel,
4. einen König von Juda

und die neuen Mittelbuchstaben von oben nach unten einen früheren König von Ungarn bezeichnen.

## Lösungen der Rätsel aus Nr. 25:

### Kreuzworträtsel:

| | | | | | | | | |
|---|---|---|---|---|---|---|---|---|
| | O | F | E | N | | S | T | A | R | |
| E | ■ | ■ | I | ■ | O | ■ | A | ■ | ■ | M |
| B | ■ | E | L | E | F | A | N | T | ■ | A |
| E | H | R | E | ■ | T | ■ | K | A | I | N |
| R | ■ | D | ■ | D | ■ | U | ■ | U | ■ | N |
| | S | T | A | U | B | T | U | C | H | |
| K | ■ | E | ■ | O | ■ | E | ■ | H | ■ | E |
| R | E | I | S | ■ | M | ■ | H | E | L | D |
| U | ■ | L | A | V | A | T | E | R | ■ | A |
| G | ■ | ■ | L | ■ | I | ■ | E | ■ | ■ | M |
| | G | A | Z | E | | P | R | A | G | |

### Kryptogramm:

Die Buchstaben sind von hinten nach vorn zu lesen. Man erhält dann: Andre Länder, andre Sitten.

### Verwandlung:

le
lea
adel
laden
radeln
arendal

### Magisches Quadrat:

Amor, Mole, Olga, real.

Sei ein Mann, rauche Stumpen und Cigarren!

7000 Hände sind im Aargau damit beschäftigt, die mannigfachen Bedürfnisse der Raucherwelt zu befriedigen. Naturrein hergestellt mit Liebe und Sorgfalt, als reine Handarbeit, bringen die guten Aargauerstumpen Lebensfreude in abertausend Menschenherzen

Neo-Satyrin
das wirksamste Hilfsmittel gegen
vorzeitige Schwäche bei Männern
Glänzend begutachtet von den Aerzten.
In allen Apotheken, Schachtel à 50 Tabletten Fr. 15.—.
Probepackung Fr. 3.50.
Prospekte gratis und franko!
Generaldepot:
Laboratorium Nadolny
Basel, Mittlere Straße 37.

Unentbehrlich für Hotels, Restaurants, Pensionen und Haushalt sind unsere
kochfeinsten
WIENERLI
IN DOSEN
à 5 Paar
Qualitäts-Vergleiche überzeugen!
RUFF ZÜRICH
Telephon Seln. F 7 80

299 a

FRAGE:
Was ist am flüssigsten in der Waschlauge?
ANTWORT:
Die Seife, die ist überflüssig, wenn Sie mit PERSIL waschen
HENKEL & CIE. A.G., BASEL