Objekttyp: **Advertising**

Zeitschrift: **Nebelspalter : das Humor- und Satire-Magazin**

Band (Jahr): **49 (1923)**

Heft 17

PDF erstellt am: **03.05.2024**

Nutzungsbedingungen

Die ETH-Bibliothek ist Anbieterin der digitalisierten Zeitschriften. Sie besitzt keine Urheberrechte an den Inhalten der Zeitschriften. Die Rechte liegen in der Regel bei den Herausgebern.
Die auf der Plattform e-periodica veröffentlichten Dokumente stehen für nicht-kommerzielle Zwecke in Lehre und Forschung sowie für die private Nutzung frei zur Verfügung. Einzelne Dateien oder Ausdrucke aus diesem Angebot können zusammen mit diesen Nutzungsbedingungen und den korrekten Herkunftsbezeichnungen weitergegeben werden.
Das Veröffentlichen von Bildern in Print- und Online-Publikationen ist nur mit vorheriger Genehmigung der Rechteinhaber erlaubt. Die systematische Speicherung von Teilen des elektronischen Angebots auf anderen Servern bedarf ebenfalls des schriftlichen Einverständnisses der Rechteinhaber.

Haftungsausschluss

Alle Angaben erfolgen ohne Gewähr für Vollständigkeit oder Richtigkeit. Es wird keine Haftung übernommen für Schäden durch die Verwendung von Informationen aus diesem Online-Angebot oder durch das Fehlen von Informationen. Dies gilt auch für Inhalte Dritter, die über dieses Angebot zugänglich sind.

Ein Dienst der *ETH-Bibliothek*
ETH Zürich, Rämistrasse 101, 8092 Zürich, Schweiz, www.library.ethz.ch

http://www.e-periodica.ch

Lernen Sie fliegen!

Neue reduzierte Preise!

A. Comte, Luftverkehr, Zürich

Telegramme: Flugcomte Rämistrasse 7III Telephon: Hottingen 71.30

Lieber Nebelspalter!

Isi besucht seinen Freund Siegi und findet ihn zu seiner Verwunderung über ein Buch vertieft.

„Was haste da für ein Buch?" fragt er ihn und fährt spöttisch fort: „Etwa aus Wollfs Leihbibliothek?"

„Nein, ich habs mir gekauft."

„Wie haißt gekauft?" fragt Isi neugierig weiter, blickt Siegi über die Schulter und greift ihm plötzlich an die Stirne: „Gott, haste e Kopfleiden, Sigi? Wie biste gekommen aufs Strafgesetz?"

„Nun" entgegnete Siegi, „wirds nicht besser sein, ich bin gekommen übers Strafgesetz, als daß kommt das Strafgesetz über mich?"

Ultimo

*

Schnorre erst, wenn es Dir paßt, ansonst man Dich zum Teufel schaßt.

Loid Schorschl

Zuwachs

H. Schoellhorn

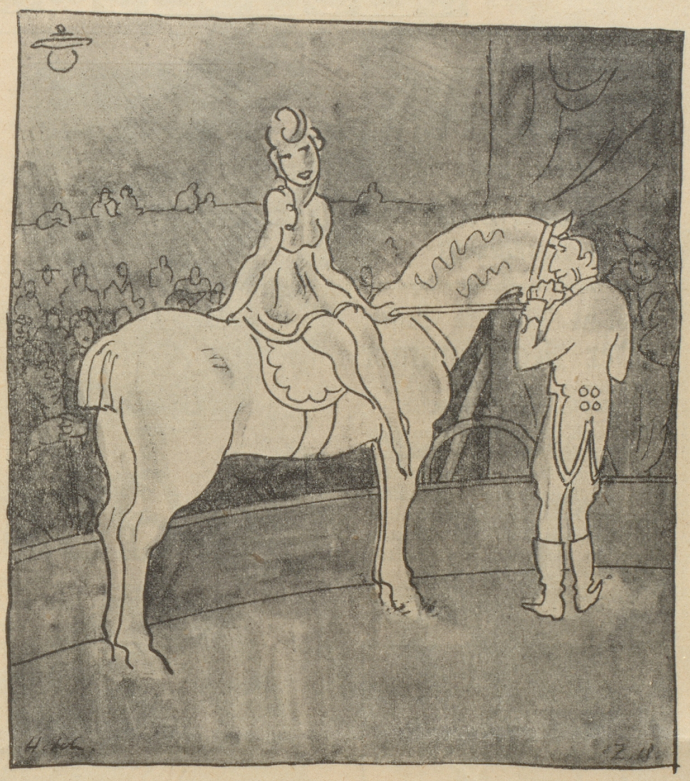

Clown: „In Doorn wird im kommenden Sommer — Familienzuwachs erwartet." — Kunstreiterin: „Mann, was Sie sagen!" — Clown: „Ja, die neue Kaiserin will auch ihre ältesten Kinder zu sich nehmen."

Lieber Nebelspalter!

Als Inhaber eines offenen Détailgeschäftes habe ich sehr viel Besuch von Bettlern, die der Polizei gegenüber die Ausrede haben, man hätte um Arbeit nachgefragt. So kommt gestern ein älterer Mann und frägt um eine Stelle als Packer. Von weitem schon stinkt er nach Schnaps; trotzdem gebe ich ihm ein Geldstück, mit dem Bemerken, ich hätte keine Arbeit zu vergeben. Dies veranlaßt den Bettler zu der Bemerkung, die Zeiten seien schlecht, nirgends gebe es Arbeit. Hierauf erwiderte ich: „Ja, ja, die Zeiten sind schlecht, es ist nur ein Glück, daß man hie und da ein Schnäpsli trinken kann", worauf der Bettler in fragendem Tone sagte: „So, so, sufet Ihr au gern Schnaps?"

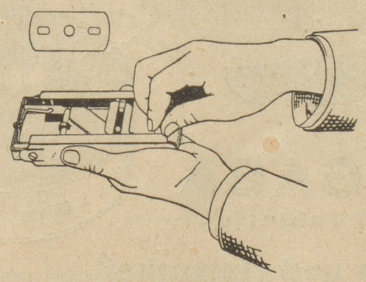

„ALLEGRO"

Automatischer Schleif- und Abziehapparat

für Gillette- und Auto-Strop-Klingen etc.
Erstklass., patentiertes Schweizerfabrikat

Behandeln Sie eine gute Klinge regelmässig auf dem „Allegro", selbst bei täglichem Gebrauch wird sie ein Jahr lang stets wie neu schneiden. Fr. 18.–

Schmirgel-Komposition „Allegro"

zum Auffrischen der Schleifdiagonale, ersetzt auch vorteilhaft jede Pasta für Rasiermesser-Streichriemen. Fr. 1.—

Ueberall erhältlich in den führenden Messerschmied- und Eisenwaren-Geschäften.

Industrie A.-G. für technische Spezialitäten
Emmenbrücke (Luzern) 347

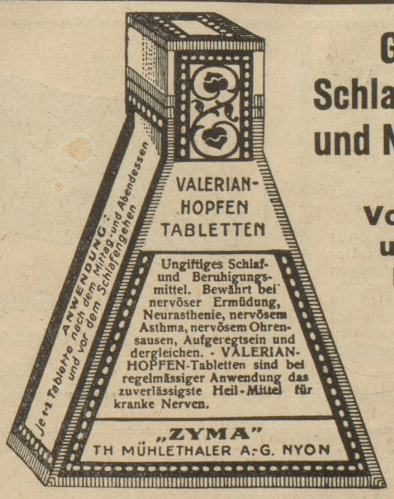

Gegen Schlaflosigkeit und Nervosität

Vollständig ungiftiges Natur-Produkt

In allen Apotheken erhältlich 295

Abonnement auf den Nebelspalter nehmen jederzeit die Buchhandlungen, alle Postbureaux und der Verlag E. Löpfe-Benz in Rorschach entgegen

Nehmen Sie bitte bei Bestellungen immer auf den „Nebelspalter" Bezug!