In der Enge

Autor(en): **Moos, F.**

Objekttyp: **Illustration**

Zeitschrift: **Nebelspalter : das Humor- und Satire-Magazin**

Band (Jahr): **42 (1916)**

Heft 27

PDF erstellt am: **05.05.2024**

Nutzungsbedingungen

Die ETH-Bibliothek ist Anbieterin der digitalisierten Zeitschriften. Sie besitzt keine Urheberrechte an den Inhalten der Zeitschriften. Die Rechte liegen in der Regel bei den Herausgebern.
Die auf der Plattform e-periodica veröffentlichten Dokumente stehen für nicht-kommerzielle Zwecke in Lehre und Forschung sowie für die private Nutzung frei zur Verfügung. Einzelne Dateien oder Ausdrucke aus diesem Angebot können zusammen mit diesen Nutzungsbedingungen und den korrekten Herkunftsbezeichnungen weitergegeben werden.
Das Veröffentlichen von Bildern in Print- und Online-Publikationen ist nur mit vorheriger Genehmigung der Rechteinhaber erlaubt. Die systematische Speicherung von Teilen des elektronischen Angebots auf anderen Servern bedarf ebenfalls des schriftlichen Einverständnisses der Rechteinhaber.

Haftungsausschluss

Alle Angaben erfolgen ohne Gewähr für Vollständigkeit oder Richtigkeit. Es wird keine Haftung übernommen für Schäden durch die Verwendung von Informationen aus diesem Online-Angebot oder durch das Fehlen von Informationen. Dies gilt auch für Inhalte Dritter, die über dieses Angebot zugänglich sind.

Ein Dienst der *ETH-Bibliothek*
ETH Zürich, Rämistrasse 101, 8092 Zürich, Schweiz, www.library.ethz.ch

http://www.e-periodica.ch

In der Enge

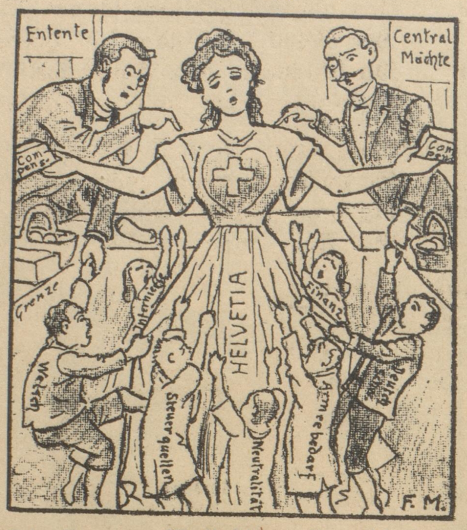

Die Herren: Madl, schau mi' an; i halt di aus!
Madl: Vorem eistige Umezerre weiß ich ja nümme wo-n ich z'erscht fött luege!!

Neue Deutsche Okkupationsmarken für Russland!

Aufdruck: „Postgebiet Ob. Ost"
3, 5, 10, 20, 40 Pfg., kompl. Satz. ungebr. Fr. —.95
— Porto stets extra — gestempelt Fr. 1.25
auf Brief Fr. 1.50
Kriegsmarken-Preisliste mit **Gratis**-markenbeigabe kostenfrei auf Verlangen.
Kümin-Beul, Briefmarkengeschäft
Limmatquai 8, **Zürich 1.** 1480

Dr. med. J. Aebly
Homöopath. Spezialarzt
Haut- und Sexualleiden. Chronische Krankheiten.
Sprechstunden 10—12 und 2—4; Sonntags 10—12. Zu andern Zeiten nur auf Anmeldung. 1427
Weinbergstrasse 92, 2. Etage. Telephon 60.75.

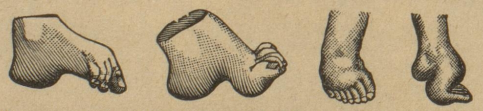

Der erste orthopädische Fussbekleidungs-Künstler der Welt
und einziger Erfinder
für Beseitigung der orthopädischen Fussmaschinen und
Apparate für Beinverkürzungen aller Art
mit den hochinteressanten, vorzüglichen und glänzenden Erfindungen der neueren Zeit in künstlicher und wissenschaftlicher Beziehung alle bisherigen Leistungen auf diesem Gebiete gewaltig übertreffend, steht in einziger Vollendung da.
Verlangen Sie gefl. illustr. Gratis-Prospekte.
Rudolf Frey, Wilerweg 470, **Olten**

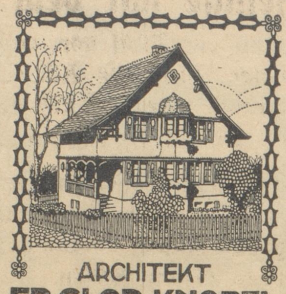

ARCHITEKT
FR. GLOR-KNOBEL
GLARUS
EMPFIEHLT SICH BESTENS FÜR ALLE EINSCHLÄGIGEN ARBEITEN WIE:
MASSIV-, CHALET- u. ETERNIT-BAUTEN

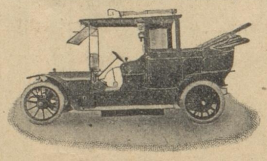

Bernische 1509
Chauffeur-Schule Biel
Es werden Leute jedes Standes zu **tüchtigen Chauffeuren** ausgebildet innert Monatsfrist, garantiert fähig zum Fahrexamen. Mässige Preise! Stellenvermittlung gratis.
Bestens empfiehlt sich
G. KAUER, Auto-Garage
z. Stadtgarten, Centralstrasse, **Biel.**

Patentanwalt
Ing. Fritz Isler
Bahnhofstrasse 19
: am Paradeplatz :
ZÜRICH I

Die **heftigsten** Kopfschmerzen, Migräne, nervöse Zustände verschwinden nach wenigen Minuten durch das **Migränepulver** Marke BASA. Schachtel à 1 Fr. Alleinversand durch die **Schwanen-Apotheke Baden** (Aarg.) 1426

Alle Männer
die infolge schlechter Jugendgewohnheiten, Ausschreitungen u. dgl. an dem Schwinden ihrer besten Kraft zu leiden haben, wollen keinesfalls versäumen, die lichtvolle und aufklärende Schrift eines Nervenarztes über Ursachen, Folgen u. Aussichten auf Heilung der Nervenschwäche zu lesen. Illustriert, neu bearbeitet. Zu beziehen für Fr. 1.50 in Briefmarken von **Dr. Rumler's Heilanstalt, Genf 477.**

Haarausfall!!
bestes Heilmittel **„Zwibola"**, hergestellt aus der Heilkraft der Zwiebeln. Zu beziehen durch den allein. Hersteller **J. Kohlmann,** Parf., Wuhrstr. 21, **Zürich 3.** Preis per Flasche Fr. 3.—.

Als beste Qualitäts-Zigarre
empfehle ich meine **Spezial-Marke zu 10 Cts.. 100 Stück 9 Fr.** mit Brasil-Havana-Einlage. 1463
W. Röhm,
Zigarren-Geschäft, Kappelergasse 18, Zürich 1.

Glückauf!
Fr. 75,000, 100,000 bis 250,000
kann jedermann spielend leicht mit wenig Geld gewinnen durch Kauf meiner bekannten Pramien-Obligationen
Risiko ausgeschlossen, da jede Obligation gewinnt
Sogar auf jede dritte fällt ein grösserer Treffer. Jährlich 6 Ziehungen, nächste 15. Juli. — Man verlange Prospekt gegen 10 Cts.-Marke bei
K. Ochsner, Hochstrasse 69, Basel.

Reelle Landweine 1562
Trasadinger, Rickenbacher, Wiesendanger, Weininger, Truttiker, Henggarter, Ossinger, Rafzer, Eglisauer etc.
— Fläscher, Dôle und Fendant de Sion, Waadtländer —
Tiroler, italienische und spanische Tisch- und Coupierweine
empfiehlt in reingehaltenen, guten Qualitäten
Verband ostschweiz. landwirtschaftl. Genossenschaften Winterhur.

Traurig, aber wahr!
Es ist geradezu unverantwortlich, wie viele Menschen, besonders die Frauen, ihre Haare vernachlässigen. Fast jeden Tag erhalte ich Briefe von Frauen mit der Klage: Als Mädchen hatte ich so wundervolle Haare und nun fallen sie mir so schrecklich aus, dass ich mich fast nicht mehr frisieren kann. —
Der schönste Schmuck der Frau ist das Haar! Mag das Gesicht noch so wenig an Schönheit aufweisen, schönes, volles, kräftiges Haar gibt ihm den Rahmen, ohne den selbst ein schönes Gesicht die Anziehungskraft verliert.
Wenn Sie an Haarausfall, Schuppen, Jucken und Reissen der Kopfhaut leiden, wenn kreisförmiger Haarausfall, kahle Stellen oder angehende Glatze Ihnen Kummer macht, dann verlangen Sie **Steiners Peladol!** Es hilft Ihnen ganz sicher! Tausende von Zeugnissen, Dankschreiben und Nachbestellungen bestätigen die grossen Erfolge. —
Steiners Peladol-Haarwasser nach Vorschrift des bekannten Spezialisten Dr. Theodor Koller hergestellt, von demselben in der Praxis erprobt und als ein mit Sicherheit wirkendes Mittel empfohlen, macht die dünnsten Haare üppig und voll, gibt den Haaren prächtigen Glanz, stärkt die Kopfnerven — viele meiner Kunden verdanken **Peladol-Haarwasser** die Beseitigung ihres Nervenkopfschmerzes. —
Was meine Kundschaft über **Peladol-Haarwasser** schreibt:
Sehr geehrte Frau Steiner!
Ich bin glücklich, Ihnen schreiben zu können, dass ich mit Ihrem Peladol bei meinem Mann das prächtigste Resultat erzielt und nicht eine einzige kahle Stelle ist mehr zu bemerken, die Haare an den Schläfen werden wieder ganz dicht wie vorher. — Ich bin sehr froh, dass ich nicht zulange gewartet habe und nun verhältnismässig schnellen Erfolg erzielt habe. Senden Sie mir noch eine Flasche Peladol etc. etc. Frau Rosa H. in Z.
Die einzige Möglichkeit, Ihr Haar zu erhalten, den Nachwuchs zu fördern, liegt in der Pflege mit **Peladol-Haarwasser.** — Mikroskopische Haaruntersuchung durch bewährten Spezialisten gratis.
Steiners Peladol-Haarwasser, in Flaschen zu Fr. **2.50** und Fr. **5.**— franko, diskret, gegen Nachnahme, auch Marken, durch 1522
Frau R. L. Steiner, Parfumerie, BASEL

Rheumatismus! Wer keine Heilung findet

gegen Gicht, Reissen, Gliederweh und Gelenk-Rheumatismus, kann Hilfe finden durch Bühlers selbsterfundenes, 1000fach **erprobtes** Naturheilmittel und in wenigen Tagen vollständige Befreiung von seinen qualvollen Schmerzen. — Dieses Mittel, **Bühleröl,** gesetzlich geschützt ✠ Nr. 28076, ist zu haben in der **Josef-Apotheke** von **Dr. Aisslinger, Zürich** - Industriequartier.
Verlangen Sie Prospekte und Zeugnisse, die gratis versandt werden. 1540

BERN, Zeughausgasse 20 **BERTSCHINGER & Co.** **Zeughausgasse 20, BERN**
empfehlen in grosser Auswahl zu billigen Preisen: **Jacquard-Decken, Bettvorlagen, Milieux, Cocosmatten in 12 Breiten, Inlaid, Möbelstoffe Reisedecken, Tischdecken, Türvorlagen, Wachstuch.** 1475