Objekttyp: **Advertising**

Zeitschrift: **Nebelspalter : das Humor- und Satire-Magazin**

Band (Jahr): **39 (1913)**

Heft 5

PDF erstellt am: **29.04.2024**

Nutzungsbedingungen

Die ETH-Bibliothek ist Anbieterin der digitalisierten Zeitschriften. Sie besitzt keine Urheberrechte an den Inhalten der Zeitschriften. Die Rechte liegen in der Regel bei den Herausgebern.
Die auf der Plattform e-periodica veröffentlichten Dokumente stehen für nicht-kommerzielle Zwecke in Lehre und Forschung sowie für die private Nutzung frei zur Verfügung. Einzelne Dateien oder Ausdrucke aus diesem Angebot können zusammen mit diesen Nutzungsbedingungen und den korrekten Herkunftsbezeichnungen weitergegeben werden.
Das Veröffentlichen von Bildern in Print- und Online-Publikationen ist nur mit vorheriger Genehmigung der Rechteinhaber erlaubt. Die systematische Speicherung von Teilen des elektronischen Angebots auf anderen Servern bedarf ebenfalls des schriftlichen Einverständnisses der Rechteinhaber.

Haftungsausschluss

Alle Angaben erfolgen ohne Gewähr für Vollständigkeit oder Richtigkeit. Es wird keine Haftung übernommen für Schäden durch die Verwendung von Informationen aus diesem Online-Angebot oder durch das Fehlen von Informationen. Dies gilt auch für Inhalte Dritter, die über dieses Angebot zugänglich sind.

Ein Dienst der *ETH-Bibliothek*
ETH Zürich, Rämistrasse 101, 8092 Zürich, Schweiz, www.library.ethz.ch

http://www.e-periodica.ch

Der neue französische Präsident

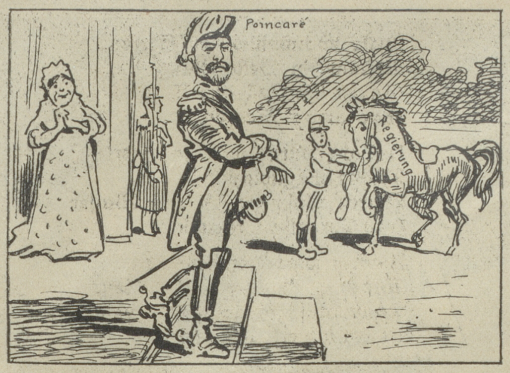

Madame la France: „Tusig, tusig, was han ich für en schöne neue Maa — wenn e nu 's Roß nüd glii abegheit."

Ztilah

Anerkannt bestes antiseptisches **Lederimprägnierungs-Mittel** für **Viehgeschirre, Chaisenverdecke,** Treibriemen und übriges Lederzeug, **Schuhe** (Oberleder wie **Schuhsohlen**) mit **Ztilah** imprägniert sind sehr **bequem zu tragen,** erreichen **eine grössere Lebensdauer** und schützen vor **nassen und kalten Füssen.** Prämiiert mit dem **I. Preis** Gartenbau-Ausstellung Zürich 1912 und kantonale landwirtschaftliche Gewerbe-Ausstellung Meilen 1912 **„Diplom I. Klasse".** Zu verlangen in **Konsumvereinen** und **Schuhhandlungen** die Flasche mit Pinsel à 60 Cts. Engros zu Fr. 2.80 per Kilo durch die **Ztilah Company, Zürich.** 1069

Noch nie dagewesen!

Solange der Vorrat reicht:
Eine prima
Herren-Anker-Remontoir-Taschenuhr
in Weissmetall oder Stahlgehäuse, auf die Minuten reguliert, in eleganter Ausführung
I. Qualität Fr. 5.50, II. Qual. Fr. 4.75
III. Qualität Fr. 4.—
mit schriftlicher Garantie für 3 Jahre, per Nachnahme; jeder Uhr wird eine **prima Nickelkette gratis beigelegt.**
Uhrenfabrik C. Wolter-Moeri, La Chaux-de-Fonds.
Preislisten für Taschenuhren, Ketten, Regulateure, Wecker und Schmucksachen gratis und franko. 35031

Kleieextrakt-Präparate von MAGGI & Cie. ZÜRICH
in Säckchen für Voll-, Teil- u. Kinderbäder
Das beste für die Hautpflege 1064

Haut- u. Gesichtscrème „Mein Ideal"
das Geheimnis der Wiener Frauenschönheit schön und jung zu sein und zu bleiben. Vorzügliche Hautpflegemittel nach der modernen Wissenschaft präpariert zur **Entfernung** von Flechten, Pickeln, Runzeln, Mitesser und **Hautröte,** zur **Bleichung** von Sommersprossen, Leberflecken und braunen Teint. Sie ist die Lieblingscrème der modernen und eleganten Damenwelt. Mit diskret vornehmem Parfüm parfümiert. Macht die Haut weiss und zart und ist besonders im 1029
Winter gegen rauhe, aufgesprungene rote Haut im Gesicht und der Hände sehr empfehlenswert. — Preis per Tiegel 5 Fr., gross 9 Fr. Man verlange sofort Gratiszusendung der **wicht. Mitteilung mod. Schönheit, Körper- und Gesundheitspflege** Nr. 6, eleg. broschiert gegen eine 10 Cts. Retourmarke von
Pharmachemie-Werke P. L. Winter, Zürich I.

In altbekanntem Luftkurort (zirka 1200 m) des Kantons Graubünden ist ein
Hotel
mit Raum für zirka 40 Gäste, Stallung und Wiesland für
Fr. 60,000.—
zu verkaufen. Anzahlung für tüchtige, strebsame Fachleute nach Uebereinkunft. Offerten befördert unt. Chiffre N. S. 1071 die Exped. des „Nebelspalter", Dianastrasse 9, Zürich.

Atelier I. Ranges für Geigenbau u. Reparatur
J. E. ZÜST ZÜRICH Theaterstrasse 16
Grosses Lager gut erhaltener französischer alter italienischer, u. deutscher
Meister-Violinen
Tadellose Reparat. Bezüglich Ton und Arbeit hervorrag. selbstgebaute
Violinen, Viola & Cello's.
Glänzende Atteste v. Künstlern des In- u. Auslandes. Erste Auszeichng. Feinste Saiten, Bogen, Etuis etc. Prospekte gratis. Einsichtsendungen. 1072

„Ideal"
ist in der Tat Fischer's **Schuh-Crême „Ideal",** denn sie gibt nicht nur schnellen und dauerhaften Glanz, sondern konserviert auch das Leder und macht es geschmeidig und wasserdicht. Verlangen Sie also bei Ihrem Schuh- oder Spezereihändler ausdrücklich **„Ideal".** Dosen à 25, 40 und 60 Cts. Alleiniger Fabrikant **G. H. Fischer,** chemische Zündholz- und Fettwaren-Fabrik, **Fehraltorf.** Gegr. 1850. [1080

Gegen
Bleichsucht und Blutarmut
hat sich seit 30 Jahren vorzüglich bewährt:
„Winkler's Eisen-Essenz"
von Aerzten empfohlen.
Erhältlich in **allen** Apotheken. — Hauptdepot:
Winkler & Co., Russikon (Zürich). 1016

Bei Magenbeschwerden Herzübel Erkältungen
Liqueur Clémentine Schweizer „Chartreuse"
In allen besseren Restaurants 1051

Bureau „Argus" Zürich
Gegr. 1893 Fonar Telefon 3829.
Von Amtsstellen und HH. Rechtsanwälten der Schweiz meist betätigte, im Handelsregister eingetragene Detektiv-Auskunftei.
E. C. Gysler. 002

Leihkasse Enge
Bleicherwegplatz, Zürich II
Wir empfehlen uns für:
Gewährung von **Darlehen** und **Konto-Korrent-Krediten** gegen Sicherstellung;
Diskontierung und **Inkasso** von **Wechseln** und **Coupons;**
Kauf und **Verkauf** von **Wertpapieren** und **fremden Geldsorten;**
Vermittlung von **Kapitalanlagen** und **Börsenaufträgen;**
Entgegennahme von **Geldern;**
in **Konto-Korrent,** auf **Depositenhefte** und gegen
4 1/2 % Obligationen
auf 3 bis 5 Jahre fest.
1056 **Die Verwaltung.**

Kaufen Sie **Seide** beim 1085
Muster franko! **Seiden-Spinner, Zürich**

PETROLEUM GASHERD.
Absolut feuersicher. Solid. zuverlässig. sparsam. Über 6000 Breñer im Gebrauch.
Ernst Haab Mühlbau 80 **Ebnat** (Schweiz)
Brennt ohne Docht geräuschlos u. geruchlos. Kein Pumpen. Kein Dochtputzen. Jedes Geschirr kann verwendet werden.
BILLIG UND GUT
kochen, backen, glätten, heizen.

Ueberraschung am Tisch
Nr. 1040 K/4. **Neger-Trikot-Maske,** solid, auf jeden Kopf passend, mit grossen Augen und Mund mit Zähnen, 40 Gramm schwer; sitzt man in einer Gesellschaft, bückt man sich unter den Tisch, zieht die Negermaske über den Kopf, oder man geht hinaus und kommt sofort als Neger wieder herein, worüber die Anwesenden sehr erstaunt sein werden, und kostet nur Fr. **1.50.** Porto 20 Cts. — Ferner empfehle mein grosses, neu assortiertes Lager in **Masken, Schmuck, Papier-Guirlanden, Papier-Mützen, Lärmartikel, Saal-Dekorationen** und **Feuerwerk** jeder Art. 1083
EMIL FREUDWEILER, Strehlgasse 8, Zürich I.

Wir kaufen „Nebelspalter" 1910: Nr. 1, 2 und 26; 1912: Nr. 14.
Wir verkaufen „Nebelspalter", komplette eingebundene Jahrgänge 1887 bis 1892, 1894, 1895, 1899, 1904, 1905, 1906, 1911.
Der Verlag des „Nebelspalter", Zürich.

Zahle Geld zurück!
Eine herrliche, edelgeformte Büste und rosigweisse Haut erhalten Sie durch mein **„Tadellos",** das Vollkommenste dieser Art. Bildet kein Fettansatz in Taille und Hüften. Aeusserliche Anwendung. Zahlreiche Anerkennungen. Garantieschein auf Erfolg und Unschädlichkeit.
Direkte Zusendung nur durch:
Frau A. Nebelsiek. Braunschweig 8344 (Deutschland)
Breite Strasse 196. 1008
1 Dose 4 Franken } zur Kur erforderlich.
2 Dosen 7 Franken } gegen Nachnahme 40 Cts. mehr.